

К Б5.26
Δ-33

27
02 н/к 44/42

7-2478

~~24~~
~~203~~

ДЕНЕЖНЫЕ ОТЧЕТЫ

ОРЛОВСКОЙ

губернской земской управы

за 1885 и 1886 годы.

ОРЕЛЬ.

Типографія Н. А. Третьякова.

1886.

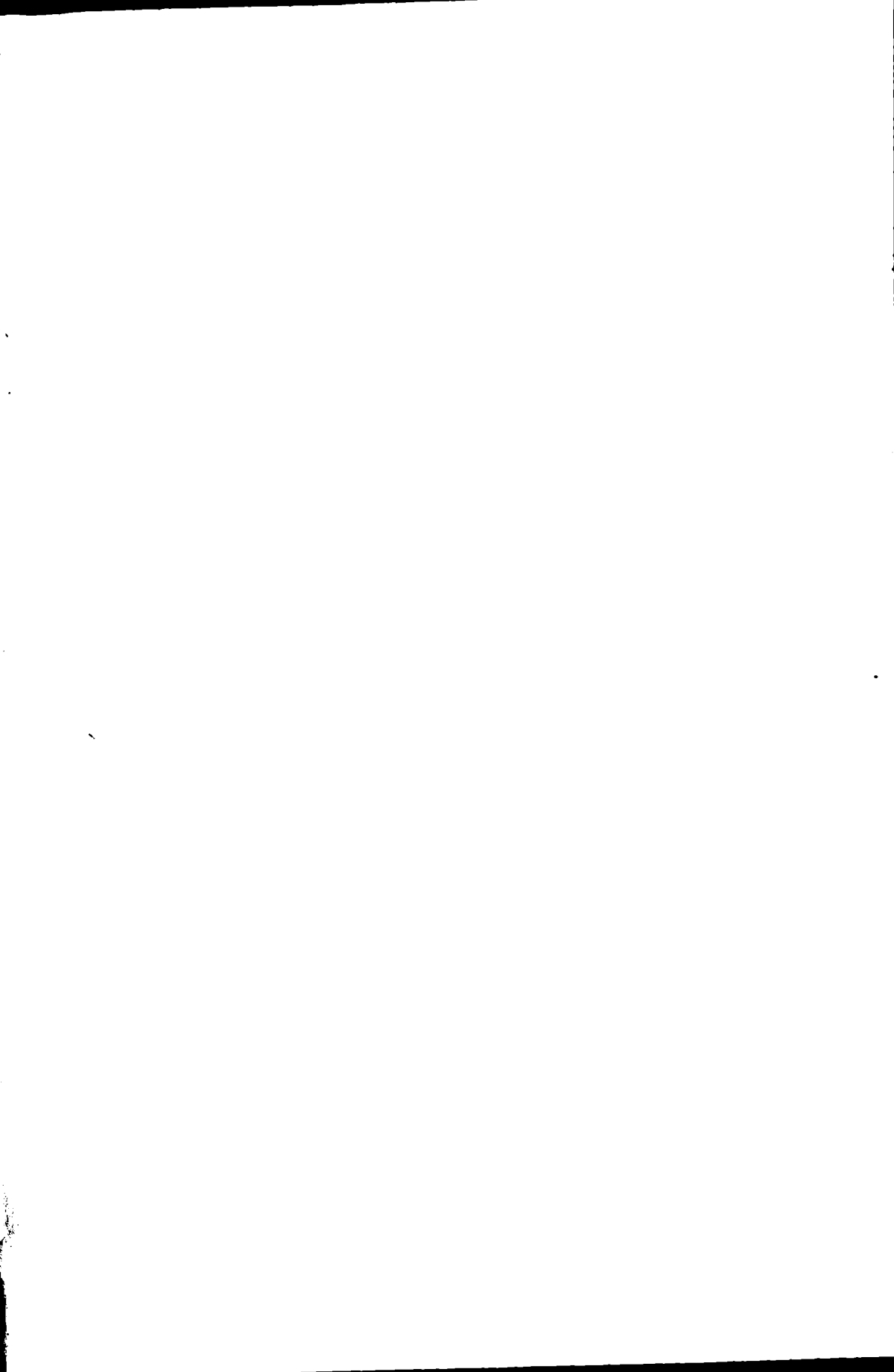
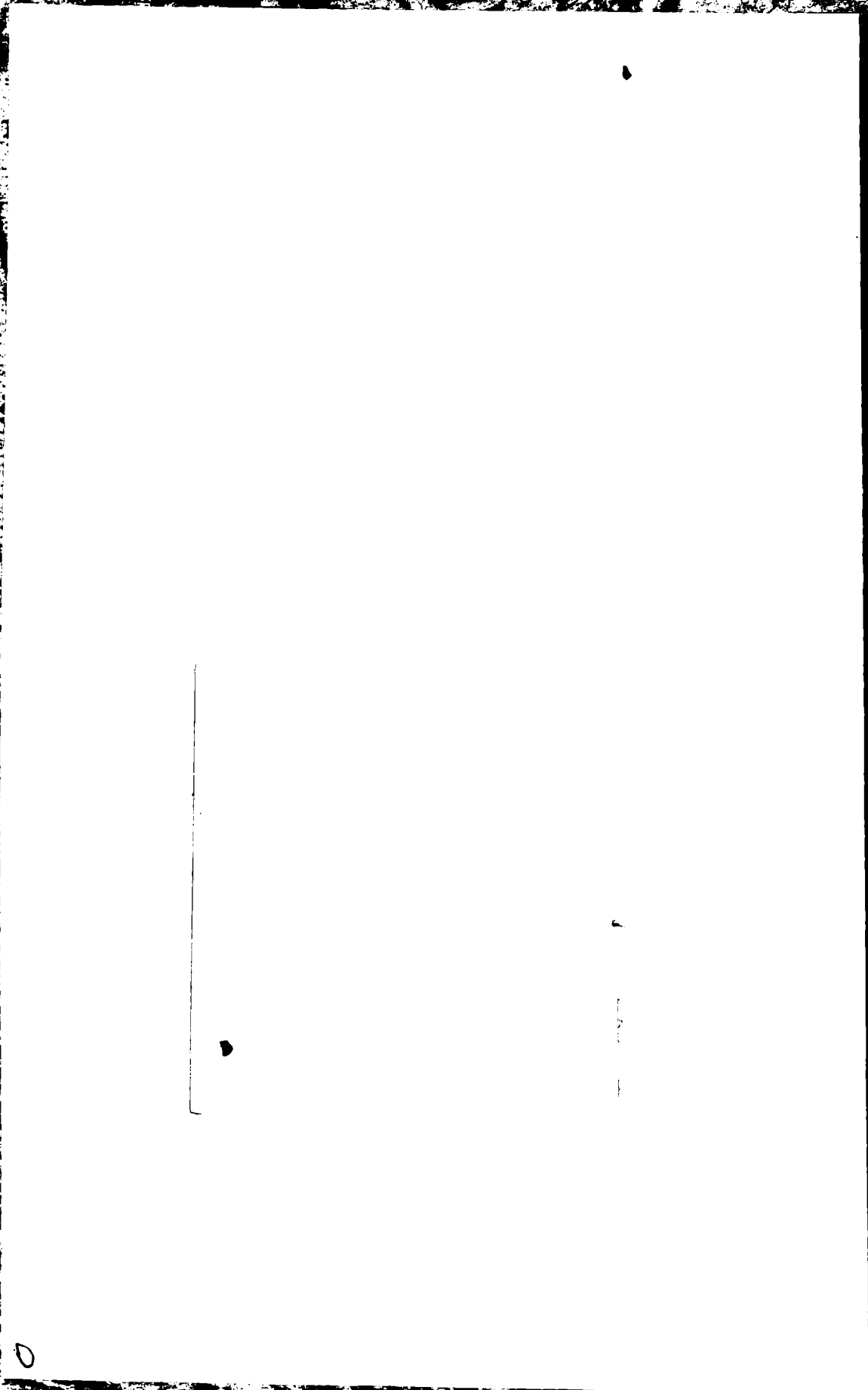

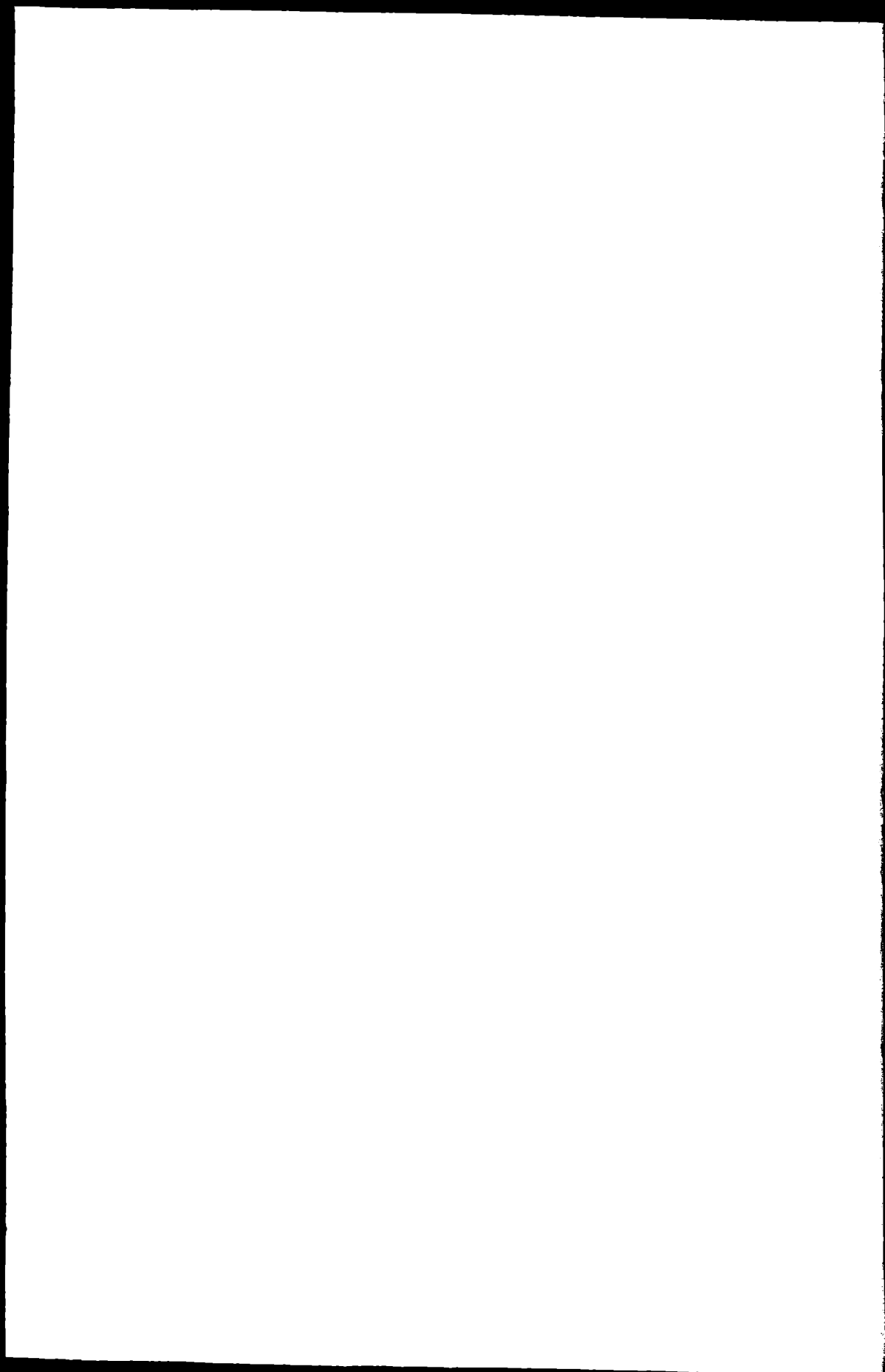

К 65.26
3

Д-33

ДЕНЕЖНЫЕ ОТЧЕТЫ
ОРЛОВСКОЙ
губернской земской управы
за 1885 и 1886 годы.

378675

КРАЕВЕДЕНИЕ
2009

КД-2017

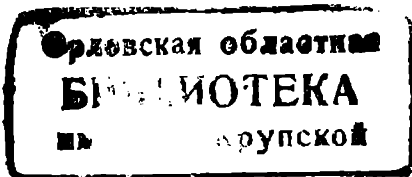

ОРЕЛЬ.
Типографія Н. А. Третьикова.
1886.

Печатано съ разрѣшенія г. Орловскаго губернатора.

ДЕНЕЖНЫЕ ОТЧЕТЫ

ОРЛОВСКОЙ

губернсқой земсқой управы

за 1885 годъ.

Счет Кассы.

№ №	Къ 1-му января 1885 г. оставалось:	СУММА.	
		Руб.	Коп.
1	Процентовъ по текущему счету . . . 29 р. 34 ¹ / ₄ к.		
2	Губернскаго земск. сбора. 22666 р. 8 ³ / ₄ к.		
3	Мировыхъ суммъ . . . 40 р. 94 ¹ / ₄ к.		
4	Продовольственнаго капитала . 318636 р. 12 к.		
5	Пересылочн. суммъ . 182 р. 33 ¹ / ₂ к.		
6	Пенсіонныхъ . . . 1470 р. 41 ¹ / ₄ к.		
7	Залоговъ . . . 23300 р. — —		
8	Суммъ по страхованію рогатаго скота 1073 р. 21 к.		
9	Суммъ на содержаніе богоугодныхъ заведеній . . . 7127 р. 9 ³ / ₄ к.		
10	Благотворительн. суммъ . . . 529893 р. 69 ³ / ₄ к.		
11	Апелляціонныхъ . . . 72 р. 30 ³ / ₄ к.		
12	Разныхъ суммъ . . . 12801 р. 11 ¹ / ₄ к.		
13	Суммъ, принадлежащихъ уѣзднымъ больницамъ . . . 2577 р. 48 к.		
14	Суммъ по страхованію строеній . . 127996 р. 47 ¹ / ₂ к.		
15	Капитала по постройкѣ Орловско-Витебской ж. д. . . 2450 р. 99 к.		
16	Суммъ на устройство пріюта для малолѣтнихъ преступниковъ . . . 2047 р. 72 к.	1052365	33

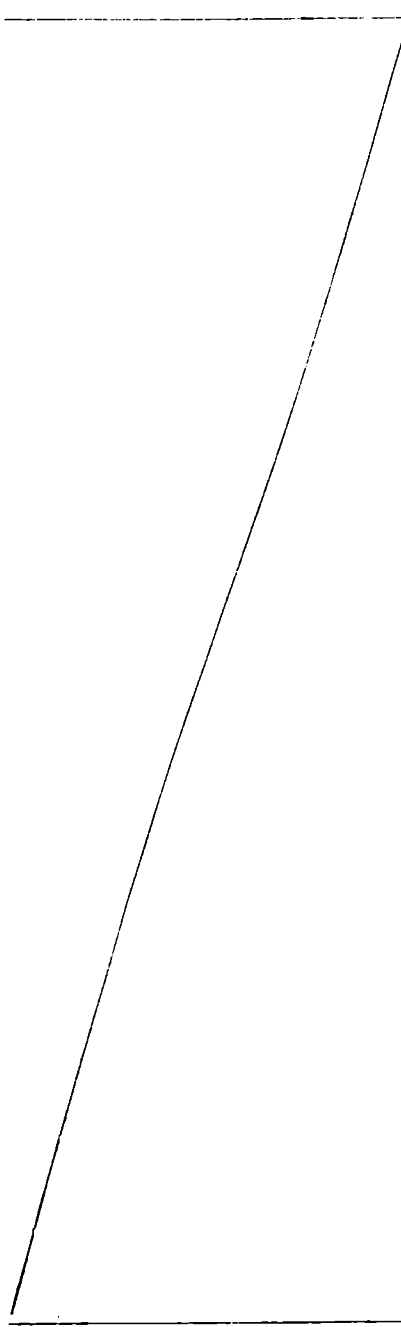
№ №		СУММА.	
		Руб.	Коп.
			

№ №	Съ 1-го января 1885 г. по 1-е января 1886 г. поступило:	СУММА.	
		Руб.	Коп.
1	Процентовъ по текущему счету . . . 3903 р. 87 к.		
2	Губернскаго земск. сбора 159270 р. 86 к.		
3	Мировыхъ суммъ . . . — —		
4	Продовольственнаго капитала . . . 152534 р. 31 ¹ / ₂ к.		
5	Пересылочн. суммъ . . . 4 р. 17 к.		
6	Пенсіонныхъ 39 р. 97 к.		
7	Залоговъ 8920 р. —		
8	Суммъ по страхованію рогатаго скота 18664 р. 31 к.		
9	Суммъ на содержаніе богоугодныхъ заведеній 174522 р. 74 ¹ / ₂ к.		
10	Благотворительн. суммъ 1056 р. 89 к.		
11	Апелляціонныхъ . . . — —		
12	Разныхъ суммъ 9197 р. 90 к.		
13	Суммъ, принадлежащихъ уѣзднымъ больницамъ 5122 р. 46 к.		
14	Суммъ по страхованію строеній . . . 144104 р. 39 к.		
15	Капитала по постройкѣ Орловско-Витебской ж. д. . . . 109 р. 54 к.		
16	Суммъ на устройство приюта для малолѣтнихъ преступниковъ 341 р. 38 к.	677792	80

№ №	Съ 1-го января 1885 г. по 1-е января 1886 г. израсходовано:	СУММА.	
		Руб.	Коп.
1	Процентовъ по текущему счету . . . 2958 р.		
2	Губернскаго земск. сбора 152594 р. 14 ³ / ₄ к.		
3	Мировыхъ суммъ . . . — —		
4	Продовольственнаго капитала . . . 300367 р. 12 к.		
5	Пересылочныхъ 1 р. 87 к.		
6	Пенсіонныхъ — —		
7	Залоговъ 14800 р. —		
8	Суммъ по страхованію рогатаго скота 15706 р. 17 к.		
9	Суммъ на содержаніе богоугодныхъ заведеній 171459 р. 68 к.		
10	Благотворительн. суммъ 1231 р. —		
11	Апелляціонныхъ . . . — —		
12	Разныхъ суммъ 13359 р. 71 к.		
13	Суммъ, принадлежащихъ уѣзднымъ больницамъ 4873 р. 45 к.		
14	Суммъ по страхованію строеній . . . 246915 р. 65 ³ / ₄ к.		
15	Капитала по постройкѣ Орловско-Витебской ж. д. . . . — 92 к.		
16	Суммъ на устройство приюта для малолѣтнихъ преступниковъ 86 р. 40 к.	924354	12 ¹ / ₂

№ №	СУММА.	
	Руб.	Коп.
Балансъ . . .	1730158	13

№ №		СУММА.	
		Руб.	Коп.
	Остается въ 1-му января 1886 г.		
1	Процентовъ по текущему счету . . .	975 р.	21 ¹ / ₄ к.
2	Губернскаго земск. сбора	29342 р.	80 к.
3	Мировыхъ суммъ .	40 р.	94 ¹ / ₄ к.
4	Продовольственнаго капитала . . .	170803 р.	31 ¹ / ₂ к.
5	Пересылочн. суммъ	184 р.	63 ¹ / ₂ к.
6	Пенсионныхъ .	1510 р.	38 ¹ / ₄ к.
7	Залоговъ	17420 р.	—
8	Суммъ по страхованію рогатаго скота	4031 р.	35 к.
9	Суммъ на содержаніе богоугодныхъ заведеній . . .	10190 р.	16 ¹ / ₄ к.
10	Благотворительн. суммъ	529719 р.	58 ³ / ₄ к.
11	Апелляціонныхъ	72 р.	30 ³ / ₄ к.
12	Разныхъ суммъ	8639 р.	30 ¹ / ₄ к.
13	Суммъ, принадлежащихъ уѣзднымъ больницамъ . . .	2826 р.	49 к.
14	Суммъ по страхованію строеній . . .	25185 р.	20 ³ / ₄ к.
15	Капитала по постройкѣ Орловско-Витебской ж. д. .	2559 р.	61 к.
16	Суммъ на устройство пріюта для малолѣтныхъ преступниковъ . . .	2302 р.	70 к.
		805804	¹ / ₂
	Балансъ . . .	1730158	13

С Ч Е Т № 1-й.

Текущій счетъ въ Орловскомъ отдѣленіи государственнаго банка.

№ №	С У М М А.	
	Руб.	Коп.
Къ 1-му января 1885 г. оставалось .	29	34 ¹ / ₄
Въ теченіи года поступило:		
Процентовъ Орловскаго отдѣленія государствен- наго банка за 1884 г. 1773 р. 87 к.		
Изъ Брянской город- ской управы, въ уплату выданной ссуды жите- лямъ города Брянска . 2130 р. — каковыя причислены къ текущему счету.	3903	87
Балансъ .	3933	21¹/₄

№ №	С У М М А.	
	Руб.	Коп.
Израсходовано:		
Изъ числа полученныхъ процентовъ и суммъ поступившихъ въ уплату ссуды, выданной жителямъ г. Брян- ска, согласно постановленію губерн- скаго земскаго собранія 15 декабря 1879 г. перечислено въ суммы бого- угодныхъ заведеній въ пополненіе не- добора этихъ суммъ за прежнее время	2958	—
Къ 1-му января 1886 г. осталось .	975	21 ¹ / ₄
Балансъ .	3933	21¹/₄

О Т Ч Е Т Ъ

по выполнению губернскихъ земскихъ повинностей за смѣту 1885 года.

№№	ПОТРЕБНОСТИ ОБЯЗАТЕЛЬНЫЯ.	Назначено по смѣтѣ 1885 года.		Израсходовано				Противъ смѣтнаго назначенія.					
				Итого.		Осталось.		Передержано.					
		Рубли.	Коп.	въ 1885 г.	въ 1886 г.	Рубли.	Коп.	Рубли.	Коп.	Рубли.	Коп.		
1	На вознагражденіе казначействъ за храненіе и веденіе отчетности земскихъ суммъ	500	—	389	89 ¹ / ₄	24	43 ³ / ₄	414	33	85	67	—	—
2	Бывшему чиновнику Орловской посреднической комисіи коллежскому ассесору Филиппу Архангельскому, пенсіи по 4 руб. 5 коп. въ годъ	4	5	4	5	—	—	4	5	—	—	—	—
3	Вдовѣ губернскаго секретаря Исаева, письмоводителя канцеляріи посредника по размежеванію земель Орловскаго уѣзда, Натальѣ Исаевой, пенсіи по 28 р. 59 коп. въ годъ	28	59	28	59	—	—	28	59	—	—	—	—
4	Бывшему канцелярскому чиновнику при посредникѣ полюбовнаго размежеванія земель Малоархангельскаго уѣзда, губернскому секретарю Германову, пенсіи по 80 р. въ годъ	80	—	80	—	—	—	80	—	—	—	—	—
5	Бывшему канцелярскому чиновнику при посредникѣ полюбовнаго размежеванія земель Болховскаго уѣзда, коллежскому ассесору Давыдову, пенсіи по 15 руб. 82 коп. въ годъ	15	82	15	82	—	—	15	82	—	—	—	—
6	Бывшему посреднику полюбовнаго размежеванія земель Кромскаго, Дмитровскаго и Сѣвскаго уѣздовъ, отставному подполковнику корпуса лѣсничихъ Василию Трубицину, пенсіи по 132 руб. 44 коп.	132	44	132	44	—	—	132	44	—	—	—	—
7	Бывшему письмоводителю посредника полюбовнаго размежеванія земель Карачевскаго уѣзда, коллежскому секретарю Федору Иванову Кокурину, пенсіи по 18 руб. 40 к. въ годъ	18	40	18	40	—	—	18	40	—	—	—	—
8	Бывшему письмоводителю посредника по размежеванію земель Кромскаго, Дмитровскаго и Сѣвскаго уѣздовъ, коллежскому секретарю Казьмину, пенсіи 36 р. 75 к. въ годъ.	36	75	36	75	—	—	36	75	—	—	—	—

№№		Назначено по смѣтѣ 1885 года.		Израсходовано				Итого.		Противъ смѣтнаго назначенія.			
				въ 1885 г.		въ 1886 г.				Осталось.		Передержано.	
		Рубли.	Коп.	Рубли.	Коп.	Рубли.	Коп.	Рубли.	Коп.	Рубли.	Коп.	Рубли.	Коп.
	въ съ 1869 г. по 1874 г. % 17238 руб. по билету комисіи погашенія долговъ съ капитала 86238 р.	1700	—	1700	—	—	—	1700	—	—	—	—	—
ПОТРЕБНОСТИ НЕОБЯЗАТЕЛЬНЫЯ.													
20	Содержаніе губернской управы: Предсѣдателю управы 2500 руб. и 3 членамъ по 2000 руб. каждому—6000 р.	8500	—	8416	67	—	—	8416	67	83	33	—	—
21	На жалованье канцеляріи, сторожей управы 5000 руб., за застрахованіе помѣщенія управы, печатаніе докладовъ управы, журналовъ собранія, разныхъ бланковъ и канцелярскіе расходы 2100 рублей	7100	—	7034	17	60	7	7094	24	5	76	—	—
22	Въ награду служащимъ въ канцеляріи губернской управы	300	—	300	—	—	—	300	—	—	—	—	—
23	Дополнительныхъ расходовъ по содержанію богоугодныхъ заведеній согласно спеціальнымъ смѣтамъ	85417	—	85417	—	—	—	85417	—	—	—	—	—
24	Въ пособіе лечебницъ въ г. Орлѣ для приходящихъ больныхъ	300	—	300	—	—	—	300	—	—	—	—	—
25	Въ пособіе бѣднымъ ученикамъ Орловской губернской гимназіи	300	—	300	—	—	—	300	—	—	—	—	—
26	Въ пособіе Николаевской женской гимназіи	1500	—	1500	—	—	—	1500	—	—	—	—	—
27	Воспитанику сиротскаго дома Стародубову, нынѣ студенту Московскаго университета, въ пособіе на продолженіе образованія	300	—	300	—	—	—	300	—	—	—	—	—
28	На пополненіе суммъ позайствованныхъ изъ губернскаго продовольственнаго капитала на покупку дома для помѣщенія управы	3000	—	3000	—	—	—	3000	—	—	—	—	—
29	На содержаніе статистическаго отдѣленія при губернской управѣ	5000	—	4049	44	1273	23	5322	67	—	—	322	67
30	На непредвидѣнные расходы по разнымъ необязательнымъ предметамъ земскаго хозяйства	367	2	184	24	73	80	258	4	108	98	—	—

№ №	Назначено по смѣтѣ 1885 года.	Рубли. Коп.	
		Рубли.	Коп.
31	На единовременное пособіе оставшимся за штатомъ канцелярскимъ чиновникамъ упраздненной посреднической комисіи	440	—
	Кромѣ того израсходовано изъ остатковъ отъ смѣтныхъ назначеній, согласно постановленію губернскаго собранія 15 января 1882 г., на пособіе одной воспитанницѣ сиротскаго дома по случаю выхода ея изъ богоугоднаго заведенія	—	—
	Итого	129999	99

Затѣмъ остается свободныхъ суммъ 3596 р. 54 коп., которые и зачислены доходною статьею въ смѣту губернскаго земскаго сбора на 1887 годъ.

С Ч Е Т Ъ Суммы на миро

№ №	СУММА.	
	Руб.	Коп.
	40	94 ¹ / ₄
Къ 1-му января 1885 г. оставалось .	—	—
Въ теченіи года не поступало .	40	94 ¹ / ₄
Балансъ . .	40	94 ¹ / ₄

Израсходовано				Итого.		Противъ смѣтнаго назначенія.			
въ 1885 г.		въ 1886 г.				Осталось.		Передержано.	
Рубли.	Коп.	Рубли.	Коп.	Рубли.	Коп.	Рубли.	Коп.	Рубли.	Коп.
440	—	—	—	440	—	—	—	—	—
—	—	—	—	50	—	—	—	—	—
124581	97 ¹ / ₄	144880 ³ / ₄		126080	78	4291	88	322	67
						Осталось 3596 р. 54 к.			

№ 3-й. ВЫЯ учрежденія.

№ №	СУММА.	
	Руб.	Коп.
	—	—
Въ теченіи года расхода не было .	40	94 ¹ / ₄
Къ 1-му января 1886 г. остается .	40	94 ¹ / ₄
Балансъ . .	40	94 ¹ / ₄

Орловская областная
БИБЛИОТЕКА
въ Орловской

С Ч Е Т Ъ № 4-й.

О приходѣ и расходѣ суммъ продовольственнаго капитала.

№ №		С У М М А.	
		Руб.	Коп.
	Нъ 1 января 1885 г. оставалось.		
	Наличныхъ суммъ:		
	Собственно губернскаго продов. капитала.	268636 р. 12	к.
	Имперскаго продовольств. капитала	50000 р. —	»
	Въ недоимкахъ	161702 р. 46 ³ / ₄ »	480338 58 ³ / ₄
	П о с т у п и л о:		
	Имперскаго продоволь- ственнаго капитала на удо- влетвореніе продовольствен- ныхъ потребностей населенія Орловской губерніи.	100000 р. —	к.
	Процентовъ.	6746 р. 61	»
	Недоимокъ	16644 р. 26 ¹ / ₂ »	
	Зачислены въ недоимку выданные въ ссуду	294064 р. 25	»
	Возвращено изъ числа по- зайствованныхъ на покуп- ку дома.	3000 р. —	»
	Возвращено изъ числа по- зайствованныхъ въ губерн- скій земскій сборъ	20000 р. —	»
		440455	12 ¹ / ₂
	Балансъ	920793	71¹/₄

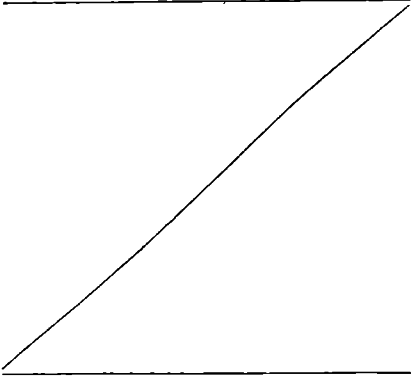
№ №		С У М М А.	
		Руб.	Коп.
			
	И з р а с х о д о в а н о:		
	Выдано въ ссуду	294064 р. 25	к.
	Исключено изъ недоимки выданной ссуды	16644 р. 26 ¹ / ₂ »	
	На корреспонденцію	51 р. 43	»
	Уплачено въ государствен- ный доходъ при полученіи процентовъ по купонамъ	108 р. —	»
		310867	94 ¹ / ₂
	Затѣмъ осталось нъ 1-му января 1886 года:		
	Деньгами 1990 р. 41 ¹ / ₂ к.)		
	Серіями 59373 р. — »		
	2 книжки отдѣленія государ. банка . 109439 р. 90 . к.)		
		170803	31 ¹ / ₂ к.
	Въ недоимкѣ за уѣздными управами	439122 р. 45 ¹ / ₄ к.	609925 76 ³ / ₄
	Балансъ	920793	71¹/₄

С Ч Е Т Ы
№ 5-й.
Пересыло

ныя суммы.

№ №	С У М М А.	
	Руб.	Коп.
Къ 1 января 1885 г. оставалось . .	182	33 ¹ / ₂
Втеченіе года поступило	4	17
Балансъ.	186	50¹/₂

№ №	С У М М А.	
	Руб.	Коп.
Израсходовано	1	87
Къ 1 января 1886 г. осталось	184	63 ¹ / ₂
Балансъ.	186	50¹/₂

С Ч Е Т Ы
№ 6-й.
Пенсіон

ныя суммы.

№ №	С У М М А.	
	Руб.	Коп.
Къ 1 января 1885 г. оставалось . .	1470	41 ¹ / ₄
Втеченіе года поступило	39	97
Балансъ.	1510	38¹/₄

№ №	С У М М А.	
	Руб.	Коп.
Втеченіе года расхода не было	—	—
Къ 1 января 1886 г. осталось	1510	38 ¹ / ₄
Балансъ.	1510	38¹/₄

С Ч Е Т Ъ № 7-й.

Залогѣ, принадлежащѣе разнымъ лицамъ.

№ №	С У М М А .	
	Руб.	Коп.
Къ 1-му января 1885 г. оставалось .	23300	—
Въ теченіи отчетнаго года поступило.	8920	—
Балансъ .	32220	—

№ №	С У М М А .	
	Руб.	Коп.
Израсходовано:		
Выдано обратно залоговъ . . .	14800	—
Затѣмъ остается къ 1-му января 1886 г.	17420	—
Балансъ .	32220	—

№ №.	П Р И Х О Д Ъ.		Поступило доходовъ.				Ожидается къ поступленію.		ИТОГО		№ №.	ИЗРАСХОДОВАНО.		Израсходовано.				ВСЕГО.		Противъ смѣтнаго назначенія.											
			Назначено по смѣту на 1885 г.		Въ 1885 г.		Въ 1886 г.		Руб. К.					Руб. К.		Назначено по смѣту на 1885 г.		Въ 1885 г.		Въ 1886 г.		Руб. К.		Руб. К.		Осталось.		Передержано.			
			Руб.	К.	Руб.	К.	Руб.	К.	Руб.	К.				Руб.	К.	Руб.	К.	Руб.	К.	Руб.	К.	Руб.	К.	Руб.	К.	Руб.	К.	Руб.	К.		
													никовъ сиротскаго дома фельдшерскому искусству	600	—	600	—	—	—	600	—	—	—	—							
22													Возвращено изъ полученныхъ денегъ за леченіе больныхъ	—	—	—	—	—	—	660	—	—	—	—							
23													Согласно постановленію губернскаго земскаго собранія 15 января 1882 года, выдано воспитанникамъ и воспитанницамъ заведенія на елку	—	—	—	—	—	—	50	—	—	—	—							
													Итого израсходовано	169648	—	159520	40 ^{3/4}	10005	42	169582	42 ^{3/4}	4610	13 ^{1/4}	4487	96						
													Затѣмъ предстоитъ еще къ расходу не уплаченный квартирный налогъ	—	—	—	—	—	—	272	—	—	—	—							
													За произведеннымъ расходомъ и предстоящимъ къ выполненію, а всего 169854 р. 42 ^{3/4} коп., остается свободныхъ суммъ 7856 р. 22 ^{3/4} коп., которыя и зачислены доходною статьею въ смѣту 1887 года.																		
													Итого поступило	169648	77	136744	73 ^{1/2}	19072	40 ^{1/2}	21893	51 ^{1/2}	177710	63 ^{1/2}								

С Ч Е Т № 10-й.
Суммы благотворительныя.

№ №		СУММА.	
		Руб.	Коп.
	Къ 1-му января 1885 г. оставалось:		
1	Деньгами 7487 р. 6 ³ / ₄ к.		
2	1000 облигацій главнаго общества Россійскихъ жел. дорогъ, приносящихъ 4 ¹ / ₂ ⁰ / ₁₀₀ съ курсовою преміею, по 500 руб., каждая облигація на сумму 500000 р.		
3	1 билетъ комиссіи погашенія долговъ на сумму 3120 р.		
4	6 облигацій восточнаго займа 50 р. достоинства 300 р.		
5	Три 4 ⁰ / ₁₀₀ непрерывно-доходныхъ билета, пожертвованныхъ Валерано, Гороховымъ и Логвиновымъ. 14679 р.		
6	7 закладныхъ листовъ общества взаимнаго поземельнаго кредита, пожертвованныхъ г. Познанскимъ, на содержаніе воспитанниковъ сиротскаго дома 700 р.		
7	Билетъ Орловскаго общества взаимнаго кредита, пожертвованный г. Познанскимъ для той-же цѣли 1000 р.		
8	Билетъ государственнаго банка на содержаніе нищихъ и убогихъ 1300 р.		
9	Книжка банка на нихъ-же 84 р. 99 к.		
10	Книжка Орловскаго отдѣленія государственнаго банка по имѣнію дер. Кучеряевки, завѣщанному княгиней Трубецкою на богоугодное заведеніе 1222 р. 64 к.	529893	69 ³ / ₄

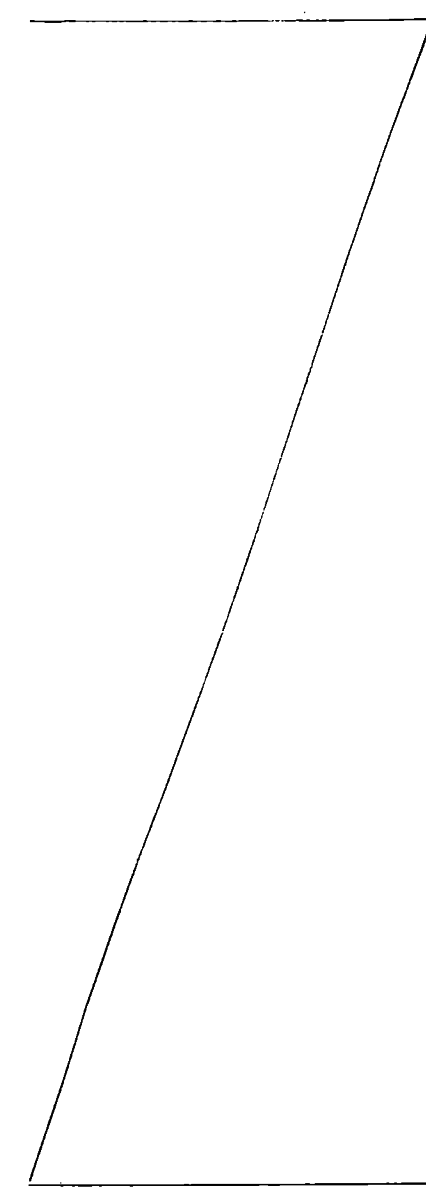
№ №		СУММА.	
		Руб.	Коп.
			

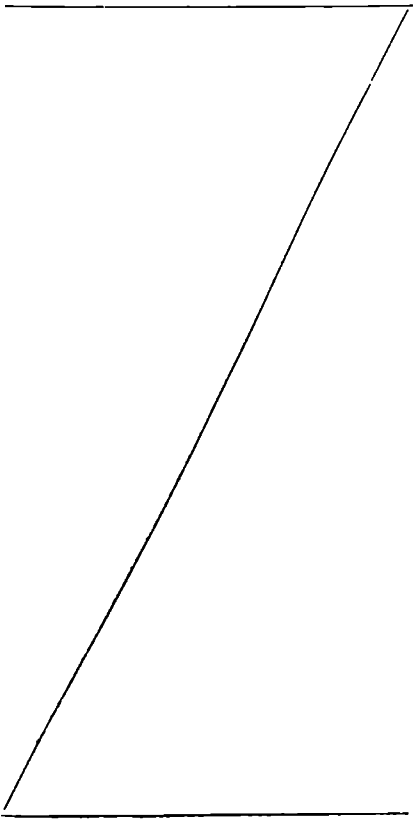
№ №	Въ теченіи отчетнаго времени поступило:	СУММА.	
		Руб.	Коп.
	Процентовъ изъ Орловскаго отдѣленія государственнаго банка за 1884 годъ:		
1	По книжкѣ на нищихъ и убогихъ 3 р. 11 к.		
2	По книжкѣ по имѣнію кн. Трубецкой 16 р. 86 к.		
3	Отъ крестьянъ дер. Кучеряевки, въ уплату слѣдуемаго съ нихъ долга. 910 р. —		
4	По 2-мъ 4 ⁰ / ₁₀₀ непрерывно-доходнымъ билетамъ Горохова и Логвинова . 126 р. 92 к.	1056	89
			
	Балансъ .	530950	58³/₄

№ №	Израсходовано:	СУММА.	
		Руб.	Коп.
1	Отослано въ Орловскій окружный судъ 1000 р., заключающіеся въ билеты общества взаимнаго кредита 1000 р.		
2	Выданы инвалидамъ призрѣваемымъ при богоугодномъ заведеніи проценты съ капитала, завѣщаннаго Логвиновымъ 231 р.	1231	—
	Затѣмъ остается къ 1-му января 1886 г.		
1	1000 облигацій главнаго общества Россійскихъ жел. дорогъ . 500000 р.		
2	Билетъ комиссіи погашенія долговъ на сумму 3120 р.		
3	6 облигацій восточнаго займа 50 руб. достоинства 300 р.		
4	Три 4 ⁰ / ₁₀₀ непрерывно-доходныхъ билета, пожертвованныхъ Валерано, Гороховымъ и Логвиновымъ 14679 р.		
5	Семь закладныхъ листовъ общества взаимнаго кредита, пожертвованныхъ г. Познанскимъ на содержаніе воспитанниковъ сиротскаго дома 700 р.		
6	Билетъ государственнаго банка на содержаніе нищихъ и убогихъ 1300 р.		
7	Книжка банка на нихъ-же 88 р. 10 к.		
8	Книжка Орловскаго отдѣленія государственнаго банка по имѣнію дер. Кучеряевки, завѣщанному княгиней Трубецкою на богоугодное заведеніе 8682 р. 50 к.		
9	Деньгами 849 р. 98 ³ / ₄ к.	529719	58 ³ / ₄
	Балансъ .	530950	58³/₄

С Ч Е Т Ы № 11-й.
А п е л л я ц і о н н ы я с у м м ы .

№ №	С У М М А .	
	Рубли.	Коп.
Къ 1 января 1885 года оставалось .	72	30 ³ / ₄
Въ теченіи отчетнаго года ничего не поступило	—	—
Балансъ .	72	30³/₄

№ №	С У М М А .	
	Рубли.	Коп.
Въ теченіи отчетнаго времени расхода не было .	—	—
Затѣмъ остается къ 1 января 1886 г.	72	30 ³ / ₄
Балансъ .	72	30³/₄

С Ч Е Т Ы № 12-й.

П е р е с ы л о н ы я с у м м ы .

№ №	С У М М А.	С У М М А.	
		Рубли.	Коп.
Нъ 1 января 1885 г. оставалось:			
1	Деньгами . 8015 р. 14 ¹ / ₄ к.		
2	Билеть Давыдова . 2000 р. — „		
3	Его же векселя . 765 р. — „		
4	Клижка инвалида Коланчука . . . 7 р. 50 к.		
5	Билеть воспитанника Александровскаго сиротскаго дома . 5 р. — „		
6	15 книжекъ на имя воспитанницъ Александровскаго сиротскаго дома . . . 350 р. 3 к.		
7	Книжка на церковныя суммы . . . 1658 р. 44 к.	12801	11 ¹ / ₄
Въ теченіи отчетнаго времени поступило:			
Процентовъ изъ Орловскаго отдѣленія государственнаго банка за 1884 годъ:			
1	По 15 книжкамъ воспитанницъ Александровск. сиротскаго дома . . . 7 р. 89 к.		
2	По книжкѣ на церковныя суммы . . . 49 р. 62 к.		
3	Изъ Курско-Орловскаго управления Государств. Имуществами лѣснаго налога за 1 половину 1885 года. . . . 6700 р. — „		

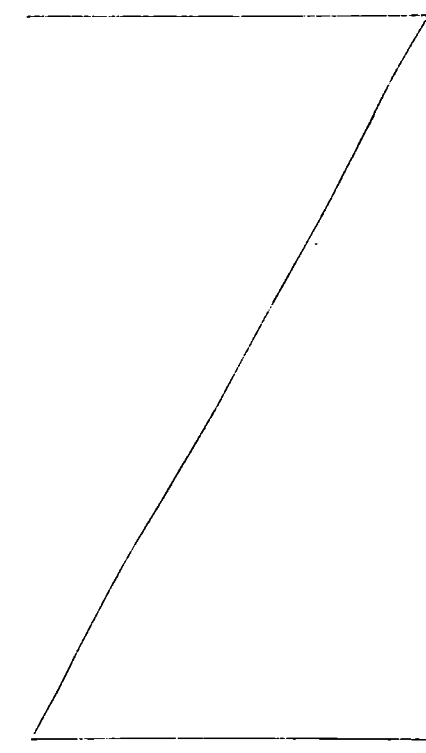
№ №	С У М М А.	С У М М А.	
		Рубли.	Коп.
			
Въ теченіи отчетнаго года израсходовано:			
1	По постановленіямъ управы отосланъ въ уѣздныя управы, слѣдуемый имъ лѣсной налогъ . . 6718 р. 83 к.		
2	По постановленію управы перечислено изъ числа слѣдуемаго уѣзднымъ управамъ лѣснаго налога, въ уплату за лѣченіе лицъ гражданскаго вѣдомства 2119 р. 11 к.		
3	По постановленіямъ управы перечислено изъ		

№ №		С У М М А.	
		Рубли.	Коп.
4	При объявленіи крестьянина Петрова за право учение сына его фельдшерскому искусству . . . 50 р. — „		
5	Вырученныя отъ продажи свѣчей и друг. сборовъ въ Скорбящинской церкви богоугодныхъ заведеній . . . 67 р. 78 к.		
6	При отношеніи конторы богоугодныхъ заведеній отъ 12 іюня за № 982, отъ продажи имущества послѣ смерти инвалида Семенова . . . 4 р. — „		
7	Присланы при отношеніи Орловскаго губернатора, пожертвованныя жителями г. Малоархангельска, въ пособіе пострадавшимъ отъ Куркуевской катастрофы . . . 140 р. 49 к.		
8	Изъ Курско-Орловскаго управленія Государственными Имуществами лѣснаго налога за 2-ю половину 1885 г. 2178 р. 12 к.	9197	90
	Балансъ .	21999	1¹/₄

№ №		С У М М А.	
		Рубли.	Коп.
	лѣснаго налога, слѣдующаго управамъ: по Карачевской въ уплату страхового сбора 1368 р. 11 к. и Брянской въ уплату губернскаго земскаго сбора . 3153 р. 66 к. — 4521 р. 77 к.	13359	71
	Затѣмъ остается къ 1 января 1886 года:		
1	Билетъ Давыдова . 2000 р. — „		
2	Его же векселя . 765 р. — „		
3	Книжка Коланчука . 7 р. 50 к.		
4	Билетъ воспитан. Александровскаго сиротскаго дома 5 р. — „		
5	15 книжекъ воспитанницъ Александровскаго сиротскаго дома . 357 р. 92 к.		
6	Наличными деньгами . 3795 р. 84 ¹ / ₄		
7	Книжка на церковныя суммы 1708 р. 6 к.	8639	30 ¹ / ₄
	Балансъ .	21999	1¹/₄

С Ч Е Т Ъ № 13-й.

суммы принадлежащія уѣзднымъ больницамъ за содержаніе и лѣченіе воинскихъ чиновъ.

№ №		С У М М А.	
		Руб.	Коп.
	Къ 1 января 1885 г. оставалось .	2577	48
	Въ теченіи отчетнаго года поступило:		
1	При отношеніяхъ главнаго военно-медицинскаго управленія за содержаніе и лѣченіе воинскихъ чиновъ 62 р. 77 к.		
2	По талонамъ Харьковскаго Интендант. Управленія за содержаніе и лѣченіе воинскихъ чиновъ въ уѣздныхъ больницахъ . . . 5059 р. 69 к.	5122	46
	Балансъ. .	7699	94

№ №		С У М М А.	
		Руб.	Коп.
	Въ теченіи отчетнаго года израсходовано:		
1	По постановленію управы отослано въ уѣздныя управы, слѣдуемыя имъ за содержаніе и лѣченіе воинскихъ чиновъ 604 р. 10 к.		
2	По постановленіямъ управы зачтено изъ суммъ, слѣдуемыхъ уѣзднымъ управамъ за содержаніе и лѣченіе воинскихъ чиновъ, въ уплату за содержаніе и лѣченіе лицъ граж. вѣдомства въ губерн. больницы. 4269 р. 35 к.	4873	45
	Затѣмъ остается къ 1 января 1886 г.	2826	49
	Балансъ. .	7699	94

С Ч Е Т Ъ № 15-й.

Капиталь по постройкѣ Орловско-Витебской желѣзной дороги.

№ №		С У М М А.	
		Руб.	Коп.
	Нъ 1-му января 1885 г. оставалось:		
	11 акцій Орловско-Витебской желѣз- ной дороги 1375 р.		
	Деньгами 1075 р. 99 к.	2450	99
	Въ теченіи отчетнаго года поступило:		
	Прислано процентовъ изъ С.-Петер- бургскаго международнаго банка за 11 купон. отъ акцій	109	54
	Балансъ.	2560	53

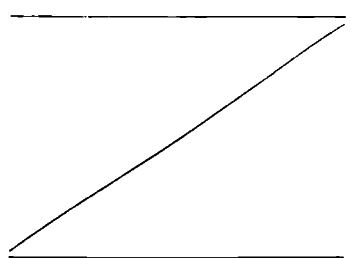
№ №		С У М М А.	
		Руб.	Коп.
			
	Въ теченіи отчетнаго года израсходовано:		
	На отправку купоновъ для полученія % въ С.-Петербургскій международ- ный коммерческій банкъ	—	92
	Затѣмъ остается нъ 1 января 1886 года:		
	Акцій 1375 р.		
	Деньгами 1184 р. 61 к.	2559	61
	Балансъ.	2560	53

С Ч Е Т № 16-й.

Сумма на устройство пріюта для малолѣтнихъ преступниковъ.

№ №		С У М М А.	
		Руб.	Коп.
	Къ 1-му января 1885 г. оставалось:		
	Серіями . 2025 р. 20 к.		
	Деньгами . 22 р. 52 к.	2047	76
	Въ теченіи отчетнаго года поступило:		
	Процентовъ по серіямъ. 168 р. 48 к.		
	Прислано уѣздными управами . 172 р. 90 к.	341	38
	Балансъ.	2389	10

№ №		С У М М А.	
		Руб.	Коп.
	Въ теченіи означеннаго времени расхода не было .	—	—
	Затѣмъ остается къ 1-му января		
	1886 года:		
	Серіями . 2025 р. 20 к.		
	Деньгами . 277 р. 50 к.	2302	70
	Балансъ.	2389	10

Счетъ съ уѣздными управами по суммамъ губернскаго земскаго сбора за время съ 1 января 1885 г. по 1 января 1886 года.

каго земскаго сбора за время съ 1 января 1885 г. 1886 года.

ПО УѢЗДАМЪ:	Осталось къ 1 января 1885 года.		Причислено оклада на 1885 годъ.		Итого.		Произведено расхода за счетъ губернской управы.		Выслано губернскаго земскаго сбора.		Итого.		Остается къ 1 января 1886 года.		Переплачено.	
	Руб.	Коп.	Руб.	Коп.	Руб.	Коп.	Руб.	Коп.	Руб.	Коп.	Руб.	Коп.	Руб.	Коп.	Руб.	Коп.
Орловскому	291	³ / ₄	12807	—	13098	³ / ₄	—	—	13449	³⁸ / ₂	13449	³⁸ / ₂	—	—	351	³⁷ / ₄
Мценскому	6079	58	8538	—	14617	58	36	33	14581	25	14617	58	—	—	—	—
Болховскому .	2931	⁵⁶ / ₄	9961	—	12892	⁵⁶ / ₄	82	15	7781	98	7864	13	5028	⁴³ / ₄	—	—
Карачевскому .	7337	29	8538	—	15875	29	43	93	3190	—	3233	93	12641	36	—	—
Брянскому	11182	⁶⁸ / ₄	8538	—	19720	⁶⁸ / ₄	54	58	8230	⁸ / ₂	8284	⁶⁶ / ₂	11436	¹ / ₄	—	—
Трубчевскому .	10618	76	7115	—	17733	76	21	6	5045	⁷⁰ / ₂	5066	⁷⁶ / ₂	12666	⁹⁹ / ₂	—	—
Сѣвскому	4672	⁸⁹ / ₂	9961	—	14633	⁸⁹ / ₂	84	75	10100	—	10184	75	4449	¹⁴ / ₂	—	—
Дмитровскому .	2599	⁹⁹ / ₄	7115	—	9714	⁹⁹ / ₄	62	34	8220	60	8282	94	1432	⁵ / ₄	—	—
Кромскому	переп. 886	лоч. ⁸⁷ / ₄	7115	—	6228	¹² / ₄	78	22	6699	—	6777	22	—	—	549	⁹ / ₄
Малоархангельскому	4123	93	11384	—	15507	93	52	93	8664	62	8717	55	6790	38	—	—
Ливенскому	переп. 39	лоч. 92	17076	—	17036	8	58	25	17017	75	17076	—	—	—	39	92
Елецкому	537	66	17076	—	17613	66	435	2	16084	¹⁷ / ₂	16519	¹⁹ / ₂	1094	⁴⁶ / ₂	—	—
А всего съ 1 января 1885 г. по 1 января 1886 года .	49448	⁵⁷ / ₄	125224	—	74672	⁵⁷ / ₄	1009	56	119064	55	120074	11	55538	⁸⁵ / ₄	940	39

Счетъ съ уѣздными управами по суммамъ продовольственнаго капитала за время съ 1-го января 1885 года по 1-е января 1886 года.

	Оставалось за управами къ 1 января 1885 года.				Выдано въ ссуду въ 1885 г.		ИТОГО.	Произведено расхода за счетъ губерн. управы.	Выслано продовольств. капитала.	ИТОГО.	Оставалось къ 1 января 1886 г.							
	Особаго капита- тала пособій.		Губернскаго продов. капит.		Руб.	Коп.					Губернскаго продов. капит.		Особаго капи- тала пособія.					
	Руб.	Коп.	Руб.	Коп.							Руб.	Коп.	Руб.	Коп.				
ПО УѢЗДАМЪ:																		
Орловскому	1015	42 ¹ / ₂	23796	78 ³ / ₄	9758	5	33555	28 ³ / ₄	—	—	2001	91	2001	91	31553	37 ³ / ₄	1515	42 ¹ / ₂
Болховскому	26	62	7293	85	—	—	7293	85	1	10	148	90	150	—	7143	85	26	62
Карачевскому	2000	—	1696	32 ³ / ₄	—	—	1696	32 ³ / ₄	—	—	—	—	—	—	1696	32 ³ / ₄	2000	—
Брянскому	722	46	17281	9 ³ / ₄	220	—	17501	9 ³ / ₄	11	19	1697	19	1708	38	15792	71 ³ / ₄	722	46
Трубчевскому	—	—	17554	97	—	—	17554	97	71	48	5134	86 ¹ / ₂	5206	34 ¹ / ₂	12348	62 ¹ / ₂	—	—
Сѣвскому	1360	92	4761	24 ³ / ₄	—	—	4761	24 ³ / ₄	5	14	750	—	755	14	4006	10 ³ / ₄	1362	92
Дмитровскому	1490	—	5826	64 ³ / ₄	—	—	5826	64 ³ / ₄	8	3	1400	—	1408	3	4418	61 ³ / ₄	1490	—
Кромскому	—	—	6270	79 ¹ / ₂	2518	7	8789	54 ¹ / ₂	34	95	4300	—	4334	95	4454	59 ¹ / ₂	—	—
Малоархангельскому	1550	—	14070	88 ¹ / ₄	33567	—	47637	88 ¹ / ₄	—	—	—	—	—	—	47637	88 ¹ / ₄	1550	—
Ливенскому	—	—	2012	86	248000	—	250012	86	—	—	—	—	—	—	250012	86	—	—
Елецкому	—	—	61100	79 ¹ / ₄	—	—	61100	79 ¹ / ₄	73	14	1211	40	1284	54	59816	25 ¹ / ₄	—	—
Итого съ 1 января 1885 г. по 1 января 1886 г.	8665	42 ¹ / ₂	161666	25 ¹ / ₄	294064	2	455730	50 ³ / ₄	205	3	16644	26 ¹ / ₂	16849	29 ¹ / ₂	438881	21 ¹ / ₄	8665	42 ¹ / ₂

Счетъ съ уѣздными управами по суммамъ въ мировыя учрежденія за время съ 1-го января 1885 г. по 1-го января 1886 г.

№ №	СУММА.	
	Руб.	Коп.
Къ 1-му января 1885 года оставалось въ недоимкѣ.		
По уѣздамъ:		
Карачевскому . . . 5279 р. 28 к.		
Молоархангельскому . 1133 р. 62 ¹ / ₂ к.	6412	90 ¹ / ₂
Съ 1-го января 1885 г. по 1-е января 1886 г. не поступало . . .	—	—
Балансъ .	6412	90¹/₂

№ №	СУММА.	
	Руб.	Коп.
Въ теченіи означеннаго времени расхода не было	—	—
Затѣмъ остается къ 1-му января 1886 г.		
По уѣздамъ:		
Карачевскому . . . 5279 р. 28 к.		
Молоархангельскому . 1133 р. 62 ¹ / ₂ к.	6412	90 ¹ / ₂
Балансъ .	6412	90¹/₂

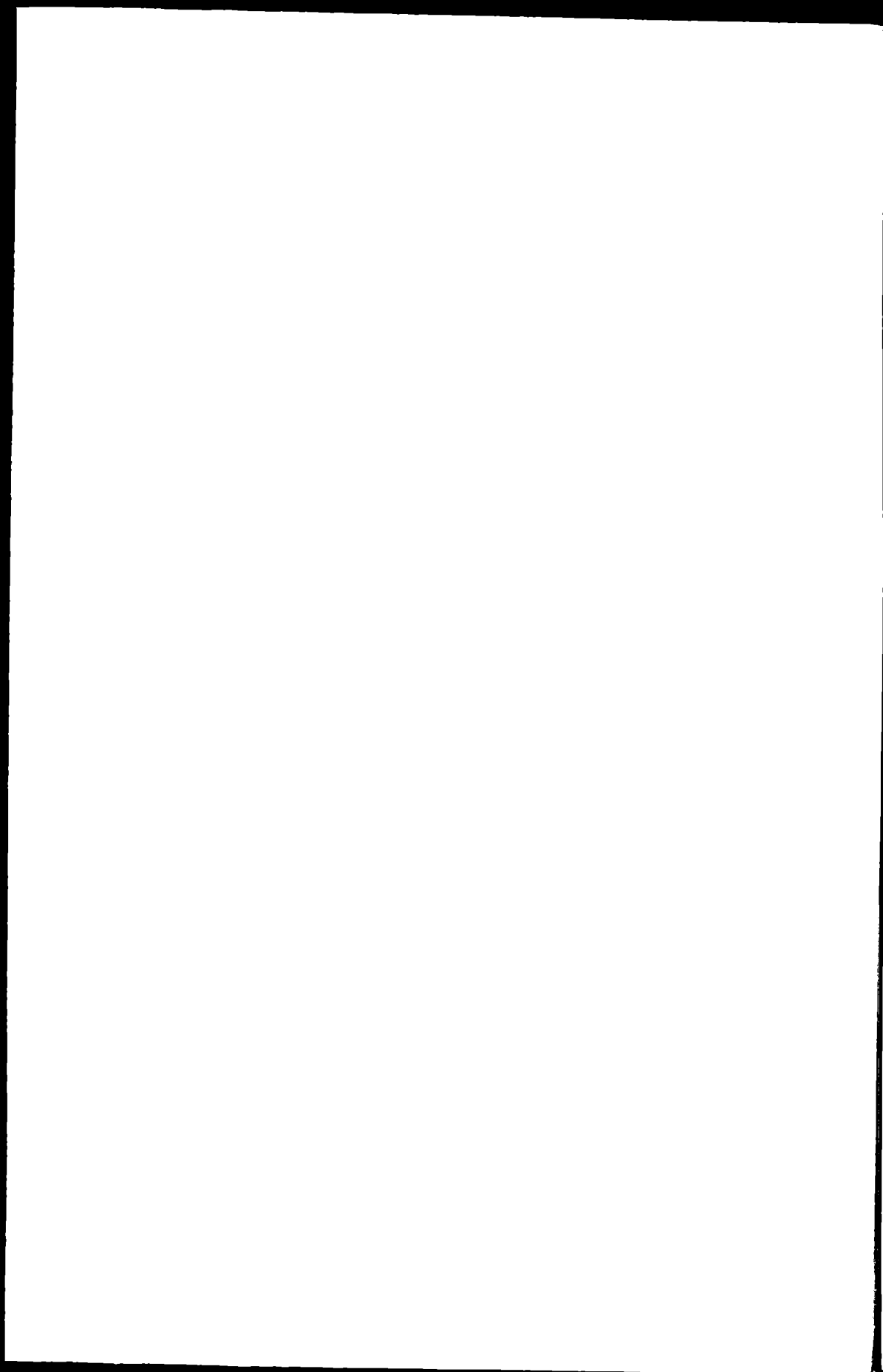

№ 8-й.

КАССОВЫЙ СЧЕТЪ

капитала по страхованію рогатаго скота

за 1885 годъ.

НАЗВАНІЕ СТАТЕЙ.	Итого.																											
	И								Х																			
	О				Д				Б				М															
	Орловскому.		Мценско-му.		Болховскому		Карачен-скому.		Брянско-му.		Трубчев-скому.		Сѣвскому		Дмитров-скому.		Кромско-му.		Малоар-хангель-скому.		Ливенскому		Елецкому					
Руб.	К.	Руб.	К.	Руб.	К.	Руб.	К.	Руб.	К.	Руб.	К.	Руб.	К.	Руб.	К.	Руб.	К.	Руб.	К.	Руб.	К.	Руб.	К.	Руб.	К.			
Оставалось на лицо въ кассахъ управъ къ 1 января 1885 года .	1073	21	2999	27	2826	45	47	30	447	68	363	67	1301	93	2985	75	1671	71	1318	47	3528	82	2343	46	20907	73		
Поступило непосредственно въ управы:																												
1) Страховой преміи .	5181	67	1786	27	5317	8	6747	77	1090	16	1268	96	3648	30	4283	65	3370	34	428	4	6401	63	5259	59	44783	46		
2) % на вклады .	67	50	—	—	—	—	—	—	—	—	—	—	—	—	—	—	—	—	—	—	—	—	—	—	—	67	50	
3) Возвращено Дмитровскимъ ветеринарнымъ врачомъ отъ покупки дезинфекціон. средствъ	—	—	—	—	—	—	—	—	—	—	—	—	—	—	4	52	—	—	—	—	—	—	—	—	—	—	4	52
4) Передано изъ казначействъ .	5405	14	1577	18	2086	80	3405	40	1274	72	1060	56	663	42	1401	29	1209	16	1160	49	2498	99	1266	93	23010	8		
5) Позаимствовано изъ другихъ суммъ .	—	—	—	—	—	—	—	—	1005	28	1400	—	50	—	—	—	—	—	1259	73	—	—	—	—	—	—	3715	1
6) Перечислено % сбора изъ одного уѣзда въ другой .	8000	—	—	—	—	—	—	—	1000	—	—	—	—	—	—	—	—	—	—	—	—	—	—	—	—	—	9000	—
Всего .	19727	52	6362	73	10230	33	10200	47	4817	84	4093	19	5663	65	8675	21	6251	21	4166	73	12429	44	8869	98	101488	31		

НАЗВАНІЕ СТАТЕЙ.	Р								С Х О Д Ъ.								Итого.										
	П				О				Б		З		Д		А			М		Ъ.							
	Орловскому.		Мценско-му.		Болховскому		Карачевскому.		Брянско-му.		Трубчевскому.		Съвекому		Дмитровскому.			Кромескому.		Малоархангельскому.		Ливенскому		Елецкому			
	Руб.	К.	Руб.	К.	Руб.	К.	Руб.	К.	Руб.	К.	Руб.	К.	Руб.	К.	Руб.	К.		Руб.	К.	Руб.	К.	Руб.	К.	Руб.	К.		
1) Выдано вознагражденія за скоть, изрѣзанныя кожи и истребленные предметы . . .	6435	—	192	—	1327	85	1544	—	502	—	1172	—	1752	60	906	50	367	—	218	—	1951	50	3776	—	20144	47	
2) Возвращено излишне внесеннаго сбора	1	36	—	—	—	68	—	—	—	—	130	—	—	—	6	—	—	—	—	—	—	—	—	—	—	352	
3) На печатаніе правилъ, описей и бланокъ на 1885 и 1886 г. и на переплетъ книгъ . . .	915	23	—	—	—	—	—	—	—	—	—	—	—	—	—	—	—	2	—	29	95	7	70	—	954	88	
4) На содержаніе страховаго отдѣленія при губернской управѣ, канцелярій при уѣздныхъ и на канцелярскіе расходы .	3576	80	150	80	300	—	300	—	250	—	300	—	300	—	300	—	300	—	243	—	300	—	300	45	6621	5	
5) На жалованье и разъѣздные ветеринарамъ и фельдшерамъ	1749	96	1407	25	1855	83	1800	—	1800	—	1800	—	1886	68	1515	—	1588	—	1795	—	3350	2	2890	29	23438	3	
6) На жалованье и разъѣздные агентамъ	900	—	600	—	900	—	900	—	900	—	750	—	900	—	900	—	900	—	900	—	900	—	632	65	10082	65	
7) На разъѣзды членамъ управъ и ветеринарамъ, командированнымъ въ другіе уѣзды .	272	77	—	—	—	—	—	—	—	—	—	—	—	—	—	—	—	—	—	—	—	—	—	—	—	272	77
8) На дезинфекціонныя средства, инструменты, на зарытіе труповъ и наемъ стражниковъ .	684	81	—	—	6	—	27	17	—	—	—	—	52	64	28	5	—	—	—	50	94	54	168	66	1062	37	
9) На корреспонденцію	149	32	9	20	13	62	—	—	—	—	2	10	13	92	17	64	—	—	3	18	—	—	7	50	216	48	
10) На % вознагражденіе казначействъ	9	63	8	75	17	26	20	24	6	85	5	70	13	93	7	24	5	16	5	5	10	27	12	97	123	5	
11) На мелочные расходы	1	29	—	—	—	—	2	60	—	—	—	—	4	—	—	—	—	—	—	5	—	—	—	—	—	1289	
12) Возвращено въ уплату позаимствованій изъ другихъ суммъ	—	—	—	—	—	—	—	—	1000	—	—	—	50	—	—	—	—	—	—	—	—	—	—	—	—	1050	—
13) Перечислено % сбора изъ одного уѣзда въ другой . . .	1000	—	2000	—	2000	—	—	—	—	—	—	—	—	—	2000	—	1000	—	1000	—	—	—	—	—	—	9000	—
Всего . . .	15696	17	4368	—	6421	24	4594	18	4458	85	4031	10	4973	77	5674	49	4160	16	4166	73	6641	28	7796	22	72982	16	
Остается на лицо въ кассахъ управъ къ 1 января 1886 года .	4031	35	1994	73	3809	9	5606	37	358	99	62	9	689	88	3000	72	2091	5	—	—	5788	16	1073	76	28506	15	

Бъ № 8-му.

ВѢДОМОСТЬ

о числѣ застрахованнаго въ 1885 году рогатаго скота и о количествѣ поступившихъ платежей.

Названіе статей.	П О У					Ъ З Д а М Ъ.							Итого.
	Орловскому.	Мценскому.	Болховскому.	Карачевскому.	Брянскому.	Трубчевскому.	Съвскому.	Дмитровскому.	Кромскому.	Малоархангельскому.	Ливенскому.	Елецкому.	
1. Количество застрахованнаго скота:													
Мѣстнаго.													
На годъ	27265	16709	26906	23919	32663	29227	31970	16288	20170	25410	40153	39764	330444
На полгода	63	—	58	267	23	14	2	32	—	—	44	28	531
Гуртоваго	1138	685	883	2740	2400	1489	1258	1419	393	870	516	—	13791
	Рубли.	Рубли.	Рубли.	Рубли.	Рубли.	Рубли.	Рубли.	Рубли.	Рубли.	Рубли.	Рубли.	Рубли.	Рубли.
2. Сумма опезпеченія мѣстнаго скота по нормальной и специальной оцѣнкамъ	502101	296440	452069	426337	580857	479769	590319	307405	353268	471809	761897	732885	5955156
3. Сумма обезпеченія гуртоваго скота по нормальной и специальной оцѣнкамъ	41877	29670	16231	75303	53758	31733	31155	34390	8363	24241	9565	—	356286
	Руб. К.	Руб. К.	Руб. К.	Руб. К.	Руб. К.	Руб. К.	Руб. К.	Руб. К.	Руб. К.	Руб. К.	Руб. К.	Руб. К.	Руб. К.
4. Причиталось къ поступленію страховыхъ платежей:													
Съ мѣстнаго скота:													
Недоимки	1462 98	1112 16	2869 39	4661 59	8097 44	5621 37	3499 22	1246 91	859 94	6491 31	2926 54	6115 40	44964 25
Причислено недоимки	— —	— —	— 90	24 66	— —	— —	— 69	3 6	— —	— —	51 99	— 76	82 6
Оклада по нормальной оцѣнкѣ	6432 21	3924 12	6097 65	5896 8	8082 39	6890 19	7099 59	3348 54	4855 86	6506 76	10100 34	9715 20	78948 93
По специальной оцѣнкѣ	1084 33	522 47	676 75	399 14	626 56	304 94	1754 74	1256 17	443 15	570 38	1322 7	1275 7	10235 78
Съ гуртоваго скота:													
Недоимки	— —	239 62	— —	39 18	44 41	58 52	53 64	31 67	— —	— —	— —	— —	467 4
Оклада по нормальной и специальной оцѣнкамъ	628 15	445 5	243 46	1129 55	806 37	475 99	467 33	515 86	125 44	363 61	143 47	— —	5344 28
Всего	9607 67	6243 42	9888 15	12150 20	17657 17	13351 1	12875 21	6402 21	6284 39	13932 6	14544 41	17106 43	140042 34
	1/2	1/2				1/2			1/2				1/2

Название статей.	П о у								Ѣ з Д а М Ѣ.								Итого.										
	Орловскому.		Мценскому.		Болховскому.		Карачевскому.		Брянскому.		Трубчевскому.		Сѣвскому.		Дмитровскому.				Кромскому.		Малоарханг.		Ливенскому.		Елецкому.		
	Руб.	К.	Руб.	К.	Руб.	К.	Руб.	К.	Руб.	К.	Руб.	К.	Руб.	К.	Руб.	К.	Руб.	К.	Руб.	К.	Руб.	К.	Руб.	К.	Руб.	К.	
Б. Поступило страховой преміи:																											
Въ 1884 году																											
Съ мѣстнаго скота:																											
По нормальной оцѣнкѣ .	136	31	20	98	29	43	55	7	78	18	10	38	74	58	390	50	40	11	45	36	417	45	205	32	1503	67	
По специальной оцѣнкѣ .	259	21	349	14	553	8	153	99	119	32	213	96	1049	63	477	58	289	34	382	74	1106	90	671	64	5626	54	
Съ гуртоваго скота . .	—	—	—	—	—	—	—	—	—	—	—	—	—	—	31	20	—	—	—	—	—	—	—	—	31	20	
Всего поступило въ 1884 году	395	52	370	12	582	51	209	6	197	50	224	34	1124	21	899	28	329	45	428	10	1524	35	876	96	7161	41	
Въ 1885 году.																											
Въ счетъ оклада отчетнаго года.																											
Съ мѣстнаго скота:																											
Недоимки	624	92	299	15	1722	73	3053	62	339	53	642	58	1265	25	1023	82	264	44	118	89	824	66	1889	34	12068	93	
Оклада по нормальной оцѣнкѣ	4351	48	2118	64	4359	27	4032	78	510	92	887	77	2876	30	2447	21	3444	66	411	24	5969	54	3686	97	35096	78	
По специальной оцѣнкѣ	825	12	173	33	123	67	245	15	507	24	90	98	705	11	778	59	153	81	187	64	215	17	603	43	4609	24	
Пени	242	20	205	46	566	67	633	99	48	45	63	74	142	54	480	51	266	47	31	90	621	32	326	76	3630	1	
Штрафа	—	—	—	—	—	—	—	—	—	—	1	80	—	—	—	—	—	—	—	—	—	—	—	—	1	80	
Сверхъ оклада	12	90	7	47	17	12	25	97	1	8	1	80	23	84	7	97	—	—	2	56	4	17	4	25	109	13	
Съ гуртоваго скота:																											
Недоимки	—	—	—	—	—	—	—	—	—	—	39	48	—	—	—	—	—	—	—	—	—	—	—	—	39	48	
Оклада по нормальной и специальной оцѣнкѣ	628	15	445	5	151	94	1026	95	790	42	475	99	467	33	484	66	125	44	363	61	143	47	—	—	5103	1	

Название статей.	П О У										
	Орловскому.		Мценскому.		Болховскому.		Карачевскому.		Брянскому.		
	Руб.	К.	Руб.	К.	Руб.	К.	Руб.	К.	Руб.	К.	
Въ счетъ оклада 1886 года.											
Съ мѣстнаго скота:											
По нормальной оцѣнкѣ	45	12	111	42	39	38	135	55	37	98	
По специальной оцѣнкѣ	650	15	182	43	221	42	48	31	129	26	
Съ гуртоваго скота	—	—	—	—	—	—	—	—	—	—	
Всего поступило въ 1885 году	7380	4	3542	95	7202	20	9202	32	2364	88	
6. Въ счетъ оклада 1885 года всего поступило въ 1884 и 1885 годахъ:											
Съ мѣстнаго скота:											
Недоимки	624	92	299	15	1722	73	3053	62	339	53	
Оклада по нормальной оцѣнкѣ	4487	79	2139	62	4388	70	4087	85	589	10	
По специальной оцѣнкѣ	1084	33	522	47	676	75	399	14	626	56	
Съ гуртоваго скота:											
Недоимки	—	—	—	—	—	—	—	—	—	—	
Оклада по нормальной и специальной оцѣнкѣ	628	15	445	5	151	94	1026	95	790	42	
Всего	6825	19	3406	29	6940	12	8567	56	2345	61	
7. Остается въ недоимкѣ къ 1-му января 1886 года:											
Съ мѣстнаго скота	2782	48	2597	51	2856	51	3440	86	15251	20	
Съ гуртоваго скота	—	—	239	62	91	52	141	78	60	36	
Всего	2782	48	2837	13	2948	3	3582	64	15311	56	

Ъ З Д а М Ъ.														Итого.	
Трубчевскому.		Сѣвскому.		Дмитровскому.		Кромскому.		Малоарханг.		Ливенскому		Елецкому.		Итого.	
Руб.	К.	Руб.	К.	Руб.	К.	Руб.	К.	Руб.	К.	Руб.	К.	Руб.	К.	Руб.	К.
42	36	174	84	248	34	100	56	55	44	259	98	240	54	1491	51
83	2	1106	41	357	56	228	45	239	19	482	57	779	29	4508	7
—	—	31	50	—	—	—	—	—	—	—	—	—	—	31	50
2329	52	6793	12	5828	66	4583	84	1410	47	8520	88	7530	58	66689	46
642	58	1265	25	1023	82	264	44	118	89	824	66	1889	34	12068	93
898	15	2950	88	2837	71	3484	77	456	60	6386	99	3892	29	36600	45
304	94	1754	74	1256	17	443	15	570	38	1322	7	1275	7	10235	78
39	48	—	—	—	—	—	—	—	—	—	—	—	—	39	48
475	99	467	33	515	86	125	44	363	61	143	47	—	—	5134	21
2361	14	6438	20	5633	56	4317	80	1509	48	8677	19	7056	70	64078	85
10970	83	6383	37	736	98	1966	59	12422	58	5867	22	10049	73	75325	86
19	4	53	64	31	67	—	—	—	—	—	—	—	—	637	63
10989	87	6437	1	768	65	1966	59	12422	58	5867	22	10049	73	75963	49

Къ № 8-му.

ВѢДОМОСТЬ

о количествѣ убитаго и павшаго въ 1885 году рогатаго скота и ассигнованнаго вознагражденія.

У Ѣ З Д Ы.	Количество скота.			Ассигновано вознагражденія.							
	Убитаго.	Павшаго	Итого.	За скоть.		За кожи.		За истребленныя предметы		ВСЕГО.	
				Руб.	К.	Руб.	К.	Руб.	К.	Руб.	К.
Орловскій .	187	148	335	6420	—	100	—	7	—	6527	—
Мценскій .	1	8	9	164	—	6	—	2	—	172	—
Болховской .	31	73	104	1386	—	—	—	5	85	1391	85
Карачевскій .	5	40	45	1533	50	6	—	—	52	1540	2
Брянскій .	1	9	10	366	—	76	—	—	—	442	—
Трубчевскій .	4	83	87	1288	—	—	—	—	—	1288	—
Сѣвскій .	12	81	93	1746	—	—	—	6	60	1752	60
Дмитровскій .	2	16	18	920	—	6	—	—	50	926	50
Кромской .	—	16	16	353	—	18	—	—	—	371	—
Малоархангельскій	—	6	6	200	—	18	—	—	—	218	—
Ливенскій .	25	84	109	1892	—	132	—	8	50	2032	50
Елецкій .	61	133	194	3928	—	120	—	—	—	4048	—
По губерніи .	329	697	1026	20196	50	482	—	30	97	20709	47

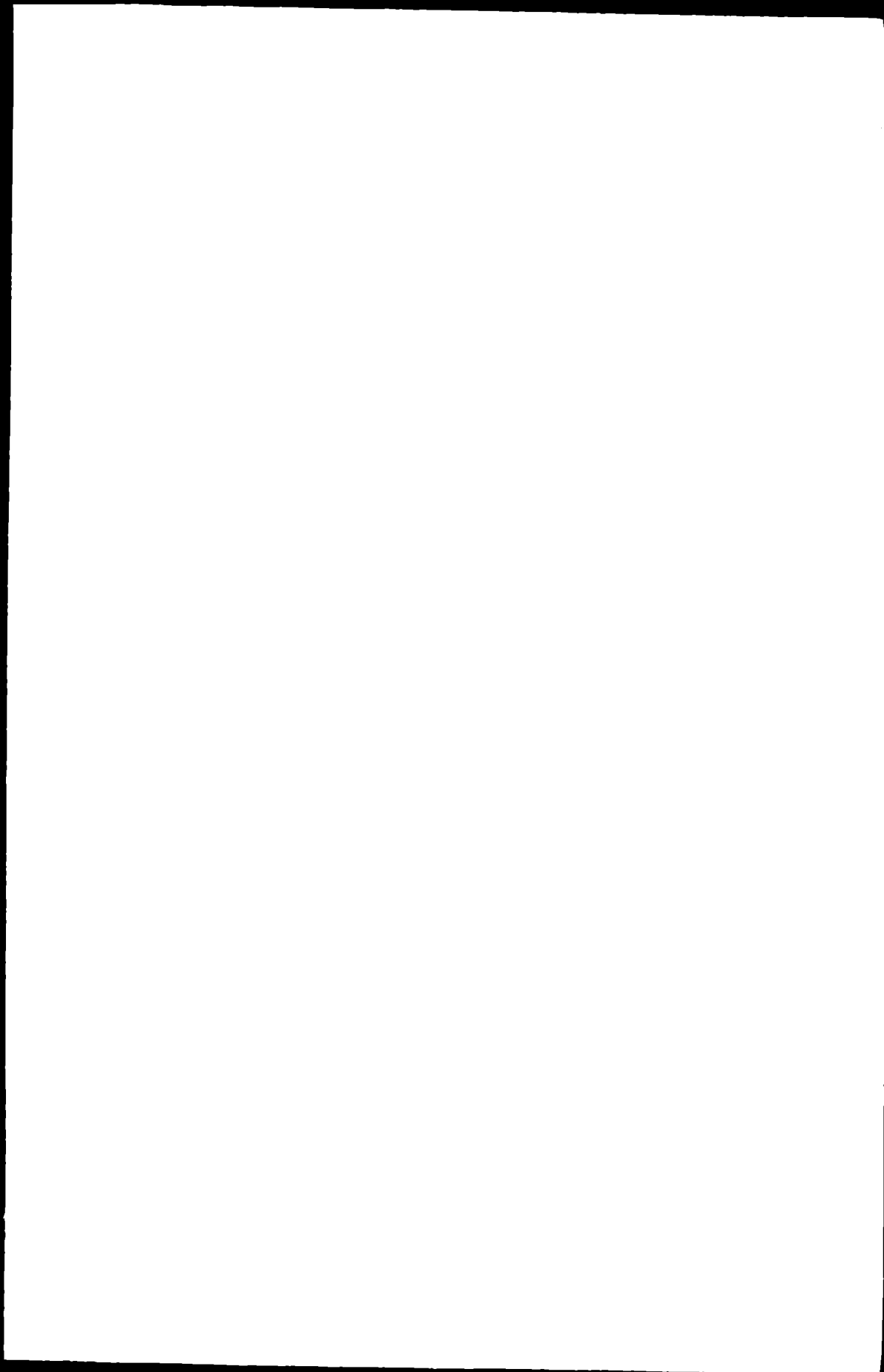

№ 14-й.

КАССОВЫЙ СЧЕТЪ

СТРАХОВАГО СБОРА ПО ОБЕЗПЕЧЕНІЮ

ОТЪ ОГНЯ СТРОЕНІЙ

съ 1-го сентября 1884 года по 1-е января 1886 г.

А) По обязательному страхованию.

НАИМЕНОВАНИЕ СТАТЕЙ.	И Т О Д Ъ.																								Итого.			
	П О У Ъ								З Д А М Ъ.																			
	Орловскому.		Мценско-му.		Болховскому		Карачевскому.		Брянско-му.		Трубчевскому.		Съвекому		Дмитровскому.		Кромско-му.		Малоархангельскому.		Ливенскому		Елецкому					
	Руб.	К.	Руб.	К.	Руб.	К.	Руб.	К.	Руб.	К.	Руб.	К.	Руб.	К.	Руб.	К.	Руб.	К.	Руб.	К.	Руб.	К.	Руб.	К.				
Оставалось на лицо суммъ обязательнаго страхования въ кассахъ губернской и уѣздныхъ управъ:																												
къ 1-му сентябрю 1884 года .	8543	61	262	25	1904	12	775	91	—	—	1387	69	—	3/4	187	61	5685	93	693	7	9616	79	810	39	29867	40		
къ 1-му января 1885 года .	30000	73 1/2	2703	86 1/2	3427	58 3/4	—	—	17804	76 1/4	6354	82	890	23/4	13317	93	—	—	4321	6	15871	74	4468	18 1/2	95160	71 1/4		
1) Передано казначействами страховаго сбора																												
а) въ уѣздныя управы:																												
съ 1 сентября 1884 г. по 1 января 1885 г.	—	—	4644	55	6384	9	8701	9 1/2	16476	15	7278	29	8060	55	15496	81	1102	42	12170	42	16911	89	7568	43	104794	69		
съ 1 января 1885 г. по 1 января 1886 г.	—	—	5249	71 3/4	14366	64	46847	51	15545	3 1/4	5584	32	11906	86	18843	81	4434	78	2820	89	26376	27	20986	52	172972	35 3/4		
б) въ губернскую управу:																												
съ 1 сентября 1884 г. по 1 января 1885 г.	25663	94	7555	89 3/4	7882	66	—	—	—	—	—	—	15029	46	—	—	32071	39	—	—	—	—	3548	55	91751	89 3/4		
съ 1 января 1885 г. по 1 января 1886 г.	16542	92 1/2	2792	42	6443	33	19031	52	—	—	—	—	16040	72	—	—	9756	8	—	—	—	—	1412	12	72019	11 1/2		
2) Отчисленныя губернской управою на содержаніе страховаго управленія, а также высланныя ею суммы въ уѣздныя управы на покрытіе страховыхъ расходовъ																												
съ 1 сентября 1884 г. по 1 января 1885 г.	—	—	—	—	—	—	—	—	—	—	—	—	2000	—	3000	—	5000	—	4500	—	—	—	—	—	—	14500	—	
съ 1 января 1885 г. по 1 января 1886 г.	6860	—	9000	—	9000	—	—	—	2000	—	—	—	13000	—	15000	—	47000	—	12500	—	3000	—	2000	—	119360	—		
3) Перечисленныя губернской и уѣздными управами на покрытіе страховыхъ расходовъ изъ суммъ:																												
а) добровольнаго страхованія:																												
съ 1 сентября 1884 г. по 1 января 1885 г.	—	—	127	84 1/2	—	—	198	—	828	39	—	—	900	—	—	—	111	30	183	8	—	—	—	—	2348	81 1/2		
съ 1 января 1885 г. по 1 января 1886 г.	128	96	1750	—	—	—	—	—	—	—	—	—	2035	81	1500	—	321	79	1298	60	—	—	208	20 1/2	7243	36 1/2		
б) губернскаго и уѣзднаго земскаго сбора:																												
съ 1 сентября 1884 г. по 1 января 1885 г.	—	—	—	—	—	—	4446	78	359	85	—	—	—	—	—	—	—	—	6	61	—	—	—	—	4813	21		
съ 1 января 1885 г. по 1 января 1886 г.	—	—	—	—	1775	—	2874	81	—	—	—	—	700	—	—	—	—	—	1478	10	—	—	—	—	6827	97		

По обязательному страхованію.

НАИМЕНОВАНИЕ СТАТЕЙ.	П Р И Х О Д Ъ.																Итого.							
	П О У Ъ								З Д А М Ъ.															
	Орловскому.		Мценско-му.		Болховскому		Карачев-скому.		Брянско-му.		Грубчев-скому.		Сѣвскому		Дмитров-скому.		Кромско-му.		Малоар-хангель-скому.		Ливенскому		Елецкому	
	Руб.	К.	Руб.	К.	Руб.	К.	Руб.	К.	Руб.	К.	Руб.	К.	Руб.	К.	Руб.	К.	Руб.	К.	Руб.	К.	Руб.	К.	Руб.	К.
в) по страхованію рогатаго скота:																								
съ 1 сентября 1884 г. по 1 января 1885 г.	—	—	—	—	—	—	—	64	14	—	—	—	—	—	—	—	—	—	—	—	—	—	—	—
съ 1 января 1885 г. по 1 января 1886 г.	—	—	—	—	—	—	—	—	—	1000	—	—	—	—	—	—	—	—	—	—	—	—	—	
г) продовольственнаго капитала:																								
съ 1 сентября 1884 г. по 1 января 1885 г.	—	—	—	—	—	—	—	—	—	—	—	—	—	—	—	—	—	—	—	—	—	—	—	—
съ 1 января 188 г. по 1 января 1886 г.	—	—	—	—	—	—	—	—	—	220	—	—	—	—	—	—	—	—	—	—	—	—	—	—
4) Разныхъ поступлений:																								
съ 1 сентября 1884 г. по 1 января 1885 г.	—	—	—	—	—	—	—	—	—	—	—	—	—	—	—	—	—	—	—	—	—	—	—	—
съ 1 января 1885 г. по 1 января 1886 г.	—	—	—	—	—	20	—	—	—	—	—	—	—	—	—	—	—	—	—	—	—	—	—	—
Итого поступило																								
съ 1 сентября 1884 г. по 1 января 1885 г.	25663	94	12328	29	14266	75	13409	98	17664	39	7278	29	25990	1	18496	81	38285	11	16860	11	16911	89	11116	48
съ 1 января 1885 г. по 1 января 1886 г.	23531	88	18792	13	31604	97	68753	90	18765	3 1/4	5594	32	43683	39	35343	81	61512	65	18097	59	29376	27	24606	84 1/2
Всего прихода съ остаткомъ																								
съ 1 сентября 1884 г. по 1 января 1885 г.	34207	55	12590	54	16170	87	14185	89	17664	39	8665	98	25990	1 3/4	18684	42	43971	4	17553	18	26528	68	11927	37
съ 1 января 1885 г. по 1 января 1886 г.	53532	62	21496	1 1/4	35032	5 3/4	68753	90	32569	79 1/2	11949	14	44573	41 3/4	48661	74	61512	65	22418	65	45248	1	29075	1 1/2

А) По обязательно му страхованію.

НАИМЕНОВАНИЕ СТАТЕЙ.	Р а с х о д ы.																								Итого.	
	П о у ъ								З Д А М Ъ.																	
	Орловскому.		Мценско-му.		Болховскому		Карачевскому.		Брянско-му.		Трубчевскому.		Съвскому		Дмитровскому.		Кромско-му.		Малоархангельскому.		Ливенскому		Елецкому			
	Руб.	К.	Руб.	К.	Руб.	К.	Руб.	К.	Руб.	К.	Руб.	К.	Руб.	К.	Руб.	К.	Руб.	К.	Руб.	К.	Руб.	К.	Руб.	К.		
1) На возмѣщеніе пожарныхъ убытковъ																										
съ 1 сентября 1884 г. по 1 января 1885 г.	2017	43	1532	42	1944	19	8382	12	2014	59	1856	97	7860	34	5349	—	11594	65	5140	49	3696	99	3252	99	54642	18
съ 1 января 1885 г. по 1 января 1886 г.	40695	50	12252	26	13708	74	45072	18	8483	30	4958	38	26423	78	23745	64	49005	50	16357	59	10662	53	11568	59	262933	99
2) На содержаніе канцелярій страховаго управленія при губернской управѣ и при II уѣздныхъ управахъ																										
съ 1 сентября 1884 г. по 1 января 1885 г.	1793	90	108	—	325	—	33	28	10	—	108	36	150	—	—	—	91	—	108	32	108	—	108	36	2944	22
съ 1 января 1885 г. по 1 января 1886 г.	7323	21	325	33	325	—	325	—	325	—	325	—	325	—	357	—	324	96	324	96	327	—	302	8	10909	58
3) Возвращено излишне внесенной преміи																										
съ 1 сентября 1884 г. по 1 января 1885 г.	—	—	—	—	—	—	4	57	—	—	—	—	7	74	—	—	—	64	75	—	—	—	—	—	77	6
съ 1 января 1885 г. по 1 января 1886 г.	—	—	1	86	1	60	6	73	—	—	—	—	54	80	—	—	1	80	—	—	—	—	1	40	68	19
4, На содержаніе 12-ти техниковъ																										
съ 1 сентября 1884 г. по 1 января 1885 г.	233	36	233	32	408	31	233	32	260	—	250	—	291	65	—	—	50	—	233	32	233	32	233	36	2659	96
съ 1 января 1885 г. по 1 января 1886 г.	700	—	699	96	699	96	700	—	700	—	675	—	699	63	675	—	997	—	699	96	700	—	699	96	8646	47
5) Процентное вознагражденіе																										
а) агентамъ:																										
съ 1 сентября 1884 г. по 1 января 1885 г.	47	8	324	85	408	13	147	65	312	3	95	83	87	72	15	99	164	—	43	80	517	39	310	73	2475	20
съ 1 января 1885 г. по 1 января 1886 г.	361	71	421	4	859	21	533	72	755	67	326	68	287	45	116	92	203	—	137	31	1480	14	1669	85	7152	70
б) казначействамъ:																										
съ 1 сентября 1884 г. по 1 января 1885 г.	—	—	—	—	—	—	—	—	—	—	—	—	—	—	—	—	—	—	—	—	—	—	—	—	—	—
съ 1 января 1885 г. по 1 января 1886 г.	192	17 3/4	122	76	132	51	200	93	118	18	54	46	177	23	114	82	188	62	61	72	137	81	89	87	1591	8 3/4
6) На корреспонденцію																										
съ 1 сентября 1884 г. по 1 января 1885 г.	112	3	22	54	23	53	—	—	—	—	—	—	29	96	1	50	71	39	23	10	6	24	17	95	307	64
съ 1 января 1885 г. по 1 января 1886 г.	500	—	27	53	73	—	31	52	40	58	11	84	41	97	26	79	63	9	26	18	30	48	25	6	898	4
7) На изготовленіе страховыхъ знаковъ на вознагражденіе пожарныхъ старостъ, владѣльцевъ за обмазку глиною строеній, въ награду волостнымъ писарямъ, на засвидѣтельствованіе копій съ документовъ																										
съ 1 сентября 1884 г. по 1 января 1885 г.	—	—	—	—	—	—	—	—	—	—	—	—	—	—	—	—	—	—	—	—	95	—	—	—	95	—
съ 1 января 1885 г. по 1 января 1886 г.	—	—	—	—	—	—	—	—	—	—	—	—	—	—	—	—	—	—	5	—	—	—	5	—	10	—

По обязательному страхованию.

НАИМЕНОВАНИЕ СТАТЕЙ.	Р а с х о д ы.														Итого.														
	П о у ъ				З д а м ъ.																								
	Орловскому.		Мценско-му.		Болховскому		Карачевскому.		Брянско-му.	Трубчевскому.	Сѣвскому	Дмитровскому.	Кромско-му.	Малоархангельскому.	Ливенскому	Елецкому													
	Руб.	К.	Руб.	К.	Руб.	К.	Руб.	К.	Руб.	К.	Руб.	К.	Руб.	К.	Руб.	К.	Руб.	К.											
8) Выслано стреховыхъ суммъ въ губернскую управу:																													
а) уѣздными управами																													
съ 1 сентября 1884 г. по 1 января 1885 г.	—	—	—	—	—	—	4446	75	—	—	—	—	—	—	—	6000	—	6000	—	—	—	16446	75						
съ 1 января 1885 г. по 1 января 1886 г.	—	—	2000	—	3000	—	—	—	11000	—	3000	—	—	11000	—	—	2000	—	23000	—	5000	—	80000	—					
б) уѣздными казначействами:																													
съ 1 сентября 1884 г. по 1 января 1885 г.	—	—	7537	70 3/4	7859	13	—	—	—	—	—	—	32000	—	—	—	—	—	—	—	3535	90	65932	73 3/4					
съ 1 января 1885 г. по 1 января 1886 г.	—	—	2780	54	6395	—	19000	—	—	—	—	—	9700	—	—	—	—	—	—	—	1385	61	55261	15					
9) Перечислено въ суммы:																													
а) добровольнаго страхованія																													
съ 1 сентября 1884 г. по 1 января 1885 г.	—	—	127	81 1/2	—	—	—	—	903	16	—	—	—	—	—	1611	73	—	—	—	—	—	—	2642	73 1/2				
съ 1 января 1885 г. по 1 января 1886 г.	—	—	200	—	847	23 1/4	—	—	1600	—	—	50	1000	433	9	727	12	—	—	208	20 1/2	—	—	5065	64 3/4				
б) уѣзднаго и губернскаго зенскаго сбора:																													
съ 1 сентября 1884 г. по 1 января 1885 г.	—	—	—	—	1775	—	874	61/2	359	85	—	—	1673	8	—	—	—	—	—	—	6	61	—	—	4688	60 1/2			
съ 1 января 1885 г. по 1 января 1886 г.	—	—	—	—	—	—	2874	87	—	—	—	—	500	—	—	—	—	—	—	—	1478	10	—	—	4852	97			
в) по страхованію рогатаго скота:																													
съ 1 сентября 1884 г. по 1 января 1885 г.	—	—	—	—	—	—	64	14 1/4	—	—	—	—	—	—	—	—	—	—	—	—	—	—	—	—	—	64	14 1/4		
съ 1 января 1885 г. по 1 января 1886 г.	—	—	—	—	—	—	—	—	1000	—	—	—	—	—	—	—	—	—	—	—	—	—	—	—	—	1000	—		
г) продовольственнаго капитала:																													
съ 1 сентября 1884 г. по 1 января 1885 г.	—	—	—	—	—	—	—	—	—	—	—	—	—	—	—	—	—	—	—	—	—	—	—	—	—	—	—	—	
съ 1 января 1885 г. по 1 января 1886 г.	—	—	—	—	—	—	—	—	220	—	—	—	—	—	—	—	—	—	—	—	—	—	—	—	—	—	220	—	
10) На разные предметы:																													
съ 1 сентября 1884 г. по 1 января 1885 г.	—	3	2	—	—	—	—	—	—	—	—	—	—	—	—	—	—	—	—	—	—	—	—	—	—	—	3	2	
съ 1 января 1885 г. по 1 января 1886 г.	—	—	—	—	—	—	8	95	—	—	—	—	—	—	—	—	—	—	—	—	—	—	—	—	—	—	8	95	
Всего въ расходѣ																													
съ 1 сентября 1884 г. по 1 января 1885 г.	4206	82	9886	68 1/4	12743	29	14185	89 3/4	3859	63	2311	16	25099	99	5366	49	43971	4	13232	12	10656	94	7459	19	152979	25			
съ 1 января 1885 г. по 1 января 1886 г.	49772	59 3/4	18831	28	26042	25 1/4	68753	90	24242	73	9351	36	44559	86	37004	17	60949	10	21819	80	36337	96	20955	62 1/2	418620	63 1/2			
Въ остаткѣ																													
къ 1 января 1885 года .	30000	73 1/2	2703	86 1/2	3427	58 3/4	—	—	13804	76 1/4	6354	82	890	29/4	13317	93	—	—	4321	6	15871	74	4468	18 1/2	95160	71 1/4			
къ 1 января 1886 года .	3760	21/4	2664	72 1/4	8990	30 1/2	—	—	8327	61/2	2597	78	13	55 3/4	11657	57	563	55	598	85	8910	5	8119	40 1/2	56202	87 3/4			

Б) По добровольному страхованію.

НАИМЕНОВАНИЕ СТАТЕЙ.	Итого.																										
	П О								И Х О Д Ъ																		
	П О				У Ъ				З Д А М Ъ				Е														
	Орловскому.		Мценско-му.		Болховскому		Карачевскому.		Брянско-му.		Трубчевскому.		Сѣвскому		Дмитровскому.		Кромско-му.		Малоархангельскому.		Ливенскому		Елецкому				
Руб.	К.	Руб.	К.	Руб.	К.	Руб.	К.	Руб.	К.	Руб.	К.	Руб.	К.	Руб.	К.	Руб.	К.	Руб.	К.	Руб.	К.	Руб.	К.				
Оставалось суммъ добровольнаго страхованія въ кассахъ губернской и уѣздныхъ управъ																											
къ 1 сентября 1884 года .	5936	91	528	27	2995	25	—	—	801	91	913	13	546	94	877	11	1213	73	—	—	715	45	1066	86	15595	57	
къ 1 января 1885 года .	7902	79	756	27 1/4	171	53	—	—	131	97	393	73	27	82	208	61	1496	77	169	23	1277	53	856	98	13392	99	
1) Передано казначействами страховаго сбора																											
а) въ губернскую управу:																											
съ 1 сентября 1884 г. по 1 января 1885 г.	2846	98	—	—	—	—	—	—	—	—	—	—	—	—	—	—	—	—	—	—	—	—	—	—	2846	98	
съ 1 января 1885 г. по 1 января 1886 г.	3729	51 1/2	—	—	—	—	—	—	—	—	—	—	—	—	—	—	—	—	—	—	—	—	—	—	3729	51 1/2	
б) въ уѣздныя управы:																											
съ 1 сентября 1884 г. по 1 января 1885 г.	—	—	253	4	971	68	955	52 1/2	1118	34	306	14	756	—	450	89	992	—	527	89	714	44	145	89	7191	84	
съ 1 января 1885 г. по 1 января 1886 г.	—	—	1281	54	3539	44	9607	27	1971	8	1568	82	1110	—	1500	4	3072	3	2767	25	2008	49	804	65	29230	61	
2) Отчисленныя на содержаніе страховаго управленія и высланныя ею въ уѣздныя управы на покрытіе страховыхъ расходовъ																											
съ 1 января 1885 г. по 1 января 1886 г.	120	—	1500	—	—	—	—	—	—	—	—	—	2000	—	1500	—	1970	—	500	—	—	—	—	—	—	7590	—
3) Перечисленныя изъ суммъ																											
а) обязательнаго страхованія:																											
съ 1 сентября 1884 г. по 1 января 1885 г.	—	—	127	84 1/2	—	—	—	—	903	16	—	—	—	—	—	—	—	—	1611	73	—	—	—	—	—	2642	73
съ 1 января 1885 г. по 1 января 1886 г.	—	—	200	—	847	23 1/4	—	—	1600	—	—	—	50	—	1000	—	433	9	727	12	—	—	208	20 1/2	5065	64 3/4	
б) уѣзднаго земскаго сбора:																											
съ 1 января 1885 г. по 1 января 1886 г.	—	—	—	—	500	50 3/4	—	—	—	—	—	—	—	—	—	—	—	—	—	—	—	—	—	—	—	500	50 3/4
4) Разныхъ поступленій:																											
съ 1 сентября 1884 г. по 1 января 1885 г.	—	—	—	—	—	—	—	—	—	—	—	—	—	—	68	34	—	—	—	—	—	—	—	—	—	68	34
съ 1 января 1885 г. по 1 января 1886 г.	—	—	—	—	—	—	—	—	—	—	—	—	—	—	84	60	—	—	—	—	—	—	—	—	—	85	70
Итого поступило																											
съ 1 сентября 1884 г. по 1 января 1885 г.	2846	98 1/2	308	88 1/2	971	68	955	52 1/2	2021	50	306	14	756	—	519	23	992	—	2139	62	714	44	45	89 1/2	12749	91	
съ 1 января 1885 г. по 1 января 1886 г.	3849	51 1/2	1481	54	4887	18	9607	27	5071	8	1568	82	3160	—	4084	64	5475	12	3995	47	2008	49	1012	85 1/2	46201	98	
Всего прихода съ остаткомъ																											
съ 1 сентября 1884 г. по 1 января 1885 г.	8783	89 1/2	909	15 3/4	3966	93 3/4	955	52 1/2	2823	41	1219	27	1302	94	1396	34	2205	73	2139	62	1429	89	1212	75	28345	47	
съ 1 января 1885 г. по 1 января 1886 г.	11752	31	2237	56 1/4	5058	71	9607	27	5203	5	1962	55	3187	82	4293	25	6971	89	4164	70	3286	2	1869	84	59594	97 1/4	

Б) По добровольному страхованію.

НАИМЕНОВАНИЕ СТАТЕЙ.	Р а с х о д ы																Итого.																			
	П о у б				Б р я н с к о м у				Т р у б ч е в с к о м у				С ѣ в с к о м у						Д м и т р о в с к о м у				К р о м с к о м у				М а л о а р х а н г е л ь с к о м у				Л и в е н с к о м у				Е л е ц к о м у	
	Орловскому.		Мценскому.		Болховскому		Карачевскому.		Брянскому.		Трубчевскому.		Съвекому		Дмитровскому.		Кромскому.		Малоархангельскому.		Ливенскому		Елецкому		Итого.											
	Руб.	К.	Руб.	К.	Руб.	К.	Руб.	К.	Руб.	К.	Руб.	К.	Руб.	К.	Руб.	К.	Руб.	К.	Руб.	К.	Руб.	К.	Руб.	К.	Руб.	К.										
1) Навозмѣщеніе пожарныхъ убытковъ съ 1 сентября 1884 г. по 1 января 1885 г.	704	33	—	—	3077	66	60	—	1650	—	800	—	130	—	1029	—	396	66	1696	33	—	—	—	—	9543	98										
съ 1 января 1885 г. по 1 января 1886 г.	909	33	300	—	2652	80	7343	33	3392	33	200	—	915	2	1766	66	6067	98	2343	29	—	—	388	5	26278	79										
2) Выдано въ процентное вознагражденіе:																																				
а) казначействамъ:																																				
съ 1 января 1885 г. по 1 января 1886 г.	20	37	7	55	19	40	14	36	10	21	9	65	8	78	8	47	15	3	14	12	9	51	4	74	142	19 1/2										
и б) агентамъ:																																				
съ 1 сентября 1884 г. по 1 января 1885 г.	176	77	25	29	197	97	100	1	107	69	15	—	69	50	81	15	201	—	50	13	67	85	64	49	1156	75										
съ 1 января 1885 г. по 1 января 1886 г.	393	55	74	17	294	89	210	12	187	14	94	90	164	90	189	58	429	—	234	56	187	94	85	11	2545	86										
3) Возвращено излишне внесенной преміи съ 1 сентября 1884 г. по 1 января 1885 г.	—	—	—	—	18	67	153	90	105	36	10	54	175	62	9	24	—	—	40	85	84	51	291	2	889	97										
съ 1 января 1885 г. по 1 января 1886 г.	—	—	—	—	—	—	22	39	2	7	16	49	23	86	37	14	17	55	25	1	4	8	4	20	152	99										
4) Перечисленные въ суммы:																																				
а) обязательнаго страхованія:																																				
съ 1 сентября 1884 г. по 1 января 1885 г.	—	—	127	84 1/2	—	—	198	—	828	39	—	—	900	—	—	—	111	30	183	8	—	—	—	—	2348	61 1/2										
съ 1 января 1885 г. по 1 января 1886 г.	128	96	—	—	—	—	—	—	—	—	—	—	2035	81	1500	—	321	79	1298	60	—	—	208	20 1/2	7243	36 1/2										
б) въ уѣздный земскій сборъ:																																				
съ 1 сентября 1884 г. по 1 января 1885 г.	—	—	—	—	500	50 3/4	443	61 1/2	—	—	—	—	—	—	—	—	—	—	—	—	—	—	—	—	944	12 1/4										
съ 1 января 1885 г. по 1 января 1886 г.	—	—	—	—	—	—	2017	7	—	—	—	—	—	—	—	—	—	—	—	—	—	—	—	—	2017	7										
5) На разные предметы:																																				
съ 1 сентября 1884 г. по 1 января 1885 г.	—	—	—	—	—	70	—	—	—	—	—	—	—	—	68	34	—	—	—	—	—	—	—	—	69	4										
съ 1 января 1885 г. по 1 января 1886 г.	—	—	—	—	—	—	—	—	—	—	—	—	—	—	84	60	—	—	—	—	—	—	—	—	60	85	20									
Итого расхода																																				
съ 1 сентября 1884 г. по 1 января 1885 г.	881	10	153	13 1/2	3795	40 3/4	955	52 1/2	2891	44	825	54	1275	12	1187	73	708	96	1970	39	152	36	355	77	14952	47 3/4										
съ 1 января 1885 г. по 1 января 1886 г.	1452	21 1/2	2131	72	2067	9	9607	27	3591	75	321	24	3148	37	3586	45	6851	35	3915	58	201	53	690	90 1/2	38465	47										
Въ остаткѣ																																				
къ 1 января 1885 года	7902	79 1/2	756	2 1/4	171	53	—	—	131	97	393	73	27	82	208	61	1496	77	169	23	1277	53	856	98 1/2	13392	99 1/4										
къ 1 января 1886 года	10300	9 1/2	105	84 1/4	2091	62	—	—	1611	30	1641	31	39	45	706	80	120	54	249	12	3084	49	1178	93 1/2	21129	50 1/4										

С Ч Е Т Ъ

о суммахъ страхового сбора, состоявшихъ на бездарственна

срочномъ вкладѣ въ Орловскомъ отдѣленіи государственнаго банка.

	П Р И Х О Д Ъ.					
	Съ 1 сентября 1884 г. по 1 января 1885 г.		Съ 1 января 1885 г. по 1 января 1886 г.		Всего.	
	Руб.	Коп.	Руб.	Коп.	Руб.	Коп.
1) Высланы для составленія страхового капитала:						
а) уѣздными управами	16446	75	60000	—	76446	75
б) уѣздными казначействами	64528	80 ³ / ₄	50895	8	115423	88 ³ / ₄
2) Получено % со вкладовъ за 1884 г.	—	—	2209	91	2209	91
3) На основаніи постановленія губернскаго земскаго собранія 15 декабря 1879 г., возвращены изъ суммъ богоугодныхъ заведеній въ погашеніе долга прежнихъ лѣтъ страховому капиталу.	—	—	2958	—	2958	—
4) Поступило изъ суммъ губернскаго земскаго сбора въ уплату позаимствованныхъ изъ страховыхъ суммъ	—	—	6400	—	6400	—
5) По журнальному постановленію губернской управы отъ 28 ноября 1885 г. (ст. 157) зачтены въ страховыя суммы причитающіеся Карачевской уѣздной управѣ изъ числа присланныхъ Курско-Орловскимъ управленіемъ государственныхъ имуществъ въ счетъ оклада 1885 г. за казенныя земли и лѣса.	—	—	1368	11	1368	11
6) Взысканы съ страхователя Тютчева въ пополненіе израсходованныхъ губернской управою на засвидѣтельствованіе нотаріусомъ копии съ довѣренности	—	—	—	85	—	85
7) Представлены при заявленіи частнаго повѣреннаго г. Свиридова взысканные съ крестьянъ Жидковыхъ Карачевского уѣзда судебныя издержки	66	47	—	—	66	47
Итого поступило	81042	2 ³ / ₄	123831	95	204873	97 ³ / ₄
Оставалось: къ 1 сентября 1884 г.	24795	36 ³ / ₄	—	—	—	—
къ 1 января 1885 г.	—	—	90092	94 ¹ / ₂	—	—
Всего прихода съ остаткомъ	105837	39 ¹ / ₂	213924	89 ¹ / ₂	—	—

Примѣчаніе: (*) По отчету о движеніи суммъ обязательнаго страхованія, въ ст. 8 расхода, показаны высланными изъ казначействъ въ губернскую упр. 121193 р. 88³/₄ к., въ настоящемъ же счетѣ значатся высланными въ ст. 1-й прихода 115423 р. 88³/₄ к., т. е. менѣе на 5770 р. Эта разница объясняется тѣмъ, что Болховское, Сѣвское и Елецкое уѣзд. казнач. выписали въ расходъ означенную сумму по своимъ счетамъ въ декабрь мѣсяцъ 1885 г., но губернской управою упомянутыя 5770 р. получены лишь въ январѣ мѣсяцъ 1886 г., почему они д. б. заприходованы по кассѣ губернской управы въ 1886 г.

	Р А С Х О Д Ъ.					
	Съ 1 сентября 1884 г. по 1 января 1885 г.		Съ 1 января 1885 г. по 1 января 1886 г.		Всего.	
	Руб.	Коп.	Руб.	Коп.	Руб.	Коп.
1) Выслано въ уѣздныя управы на выдачу погорѣльцамъ пособій и въ Карачевское уѣздное казначейство для доставленія въ Карачевскую уѣздную управу на покрытие страховыхъ расходовъ	14500	—	154500	—	169000	—
2) Внесено губернской управою въ Орловское отдѣленіе общества взаимнаго поземельнаго кредита за счетъ г. Эгерсъ причитающіеся ему въ страховое вознагражденіе за пожарныя убытки	—	—	470	—	470	—
3) Препровождено въ Орловское губернскаго казначейства пошлинъ въ казну за обезпеченіе отъ огня строеній по правиламъ добровольнаго страхованія	937	95	628	5 ¹ / ₂	1566	1 ¹ / ₂
4) Отосланы въ Москву къ князю Шеховскому-Глѣбову-Стрѣшневу, въ страховое вознагражденіе за сгорѣвшія его строенія, застрахованныя по добровольному страхованію, состоявшія въ Орловскомъ уѣздѣ	292	—	—	—	292	—
5) Позаимствованы въ суммы губернскаго земскаго сбора	—	—	40000	—	40000	—
6) Отчислено, согласно смѣты 1885 г., на содержаніе страхового отдѣленія при губернской управѣ	—	—	6980	—	6980	—
7) Израсходовано на разъѣзды по дѣламъ страхованія	14	50	161	75	176	25
8) Выдано частному повѣренному Свиридову на расходы по предьявленію иска къ имуществу умершаго предсѣдателя Кромской управы г. Филатова	—	—	60	—	60	—
Итого расхода	15744	45	202799	80 ¹ / ₂	218544	25 ¹ / ₂
Въ остаткѣ: къ 1 января 1885 г.	90092	94 ¹ / ₂	—	—	—	—
къ 1 января 1886 г.	—	—	11125	9	—	—
Балансъ	105837	39 ¹ / ₂	213924	89 ¹ / ₂	—	—

С Ч Е Т Ъ

о долгахъ страховому капиталу.

	Съ 1 сент. 1884 г. по 1 янв. 1885 г.		Съ 1 янв. 1885 г. по 1 янв. 1886 г.	
	Рубли.	К.	Рубли.	К.
Оставалось въ долгу къ 1 сентября 1884 года:				
На суммахъ: губернскаго земскаго сбора. . .	56400	—		
— — богоугодныхъ заведеній . . .	73999	—		
	<u>130999</u>	—		
Оставалось въ долгу къ 1 января 1885 года:				
На суммахъ: губернскаго земскаго сбора. . .	—	—	56400	—
— — богоугодныхъ заведеній . . .	—	—	73999	—
			<u>130309</u>	—
Позаимствовано въ суммы губернскаго земскаго сбора.	—	—	40000	—
Итого прихода съ остаткомъ въ 1885 году . . .	—	—	<u>170399</u>	—

	Съ 1 сент. 1884 г. по 1 янв. 1885 г.		Съ 1 янв. 1885 г. по 1 янв. 1886 г.	
	Рубли.	К.	Рубли.	К.
Съ 1 сентября 1884 года по 1 января 1885 года возвращено не было.				
Остается въ долгу къ 1 января 1885 года:				
На суммахъ: губернскаго сбора. . .	56400	—		
— — богоугодныхъ заведеній . . .	73999	—		
	<u>130999</u>	—		
Возвращено въ уплату долга:				
Изъ суммъ губернскаго земскаго сбора . . .	—	—	6400	—
— — богоугодныхъ заведеній . . .	—	—	2958	—
Итого . . .	—	—	<u>9358</u>	—
Въ долгу къ 1 января 1886 года:				
На суммахъ: губернскаго земскаго сбора . . .	—	—	90000	—
— — богоугодныхъ заведеній . . .	—	—	71041	—
Итого . . .	—	—	<u>161041</u>	—

Къ 1 января 1886 года состоитъ всего страховаго капитала по обязательному и добровольному страхованію:

- а) наличными деньгами въ кассѣ губернской управѣ. 14060 р. 11³/₄ к.
- — — кассахъ уѣздн. управъ . 63272 р. 26¹/₄ к.
- б) на храненіи въ Орловскомъ отдѣленіи госуд. банка 11125 р. 9 к.
- и в) въ долгахъ: въ недоимкѣ за сельскими обществами 324415 р. 76³/₄ к.
- — на суммахъ губернскаго сбора и богоугодныхъ заведеній 161041 р. —
- 573914 р. 23³/₄ к.

ВѢДОМОСТЬ

о причитавшихся ко взносу страховых преміяхъ и о количествахъ поступления ихъ въ кассы земскихъ управъ и казначействъ.

	П О У								Ъ З Д А М Ъ.								Итого.									
	Орловскому.		Мценско-му.		Болховскому		Карачев-скому.		Брянско-му.		Трубчев-скому.		Сѣвскому		Дмитров-скому.				Кромско-му.		Малоар-хангель-скому.		Ливенскому		Елецкому	
	Руб.	К.	Руб.	К.	Руб.	К.	Руб.	К.	Руб.	К.	Руб.	К.	Руб.	К.	Руб.	К.			Руб.	К.	Руб.	К.	Руб.	К.	Руб.	К.
Причиталось страховых платежей.																										
По обязательному страхованію:																										
1) Недоимки прежнихъ лѣтъ, оставшейся не уплоченной къ 1 сентября 1884 г.	51423	22 3/4	6131	94	16190	40 1/2	12022	67	23259	27 3/4	11808	87	12960	68 1/4	11125	53 1/2	9358	50	78083	20 3/4	21446	76	47814	35	301625	42 1/2
2) Оклада 1884 1/2 г. нормальной оцѣнкѣ: съ 1 сентября 1884 г. по 1 января 1885 г.	2215	64	2220	25 1/2	3192	3/4	1983	10 1/2	1618	59 1/4	1839	54	1257	63	—	—	1657	56 3/4	4554	58 1/2	6923	66 3/4	7530	70	35028	29
съ 1 января 1885 г. по 1 января 1886 г.	6646	92	6660	76 1/2	9576	2 1/4	5964	31 1/2	4945	77 3/4	5518	62	2799	76	4581	99	4972	70 1/4	13663	75 1/2	20771	1 1/4	22592	10	108693	73
3) Причислено къ окладу:																										
съ 1 сентября 1884 г. по 1 января 1885 г.	7	10	—	—	—	—	416	52	784	70	—	—	791	41	62	59	3265	40	—	—	—	86	21750	86	27079	44
съ 1 января 1885 г. по 1 января 1886 г.	16	90	—	—	—	65	6	70	—	—	—	—	67	—	—	2	25	—	40	—	75	98	—	—	103	55
4) Исключено изъ оклада и недоимки:																										
съ 1 сентября 1884 г. по 1 января 1885 г.	6	20	—	—	3	93	—	—	217	96 1/4	—	67	4	30	—	—	—	—	—	—	81	48	—	—	314	54 1/4
съ 1 января 1885 г. по 1 января 1886 г.	1017	68	25	19	384	33	24	83	1035	96 3/4	76	83	73	25	105	89	345	62 3/4	742	—	367	83	808	98 1/2	5008	40 1/4
Итого ожидалось къ поступленію:																										
Недоимки.	51423	22 3/4	6131	94	16190	40 1/2	12022	67	23259	27 3/4	11808	87	12960	68 1/4	11125	53 1/2	9358	50	78083	20 3/4	21446	76	47814	35	301625	42 1/2
Оклада:																										
съ 1 сентября 1884 г. по 1 января 1885 г.	2216	54	2220	25 1/2	3188	7 3/4	2404	62 1/2	2215	33	1838	87	2044	74	62	59	4922	96 3/4	4554	58 1/2	6843	43 1/4	29281	56	61793	18 3/4
съ 1 января 1885 г. по 1 января 1886 г.	5646	14	6635	57 1/2	9192	34 1/4	5946	18 1/2	3909	81 3/4	5411	79	2727	18	4476	10	4629	32 1/2	12922	15 1/2	20479	15 1/4	21783	11 1/2	103788	87 3/4
ВСЕГО.	59285	90 3/4	14987	77	28570	62 1/2	20373	48	29384	42 1/2	19089	53	17732	60 1/4	15664	22 1/2	18910	79 1/4	95559	94 3/4	48768	96	98879	21 1/2	467207	49
5) Премій возвышенной оцѣнкѣ (съ 1 сентября 1884 г. по 1 января 1886 г.) . .	33870	76	8088	54 3/4	11514	54	28086	47	11564	48	5749	31	31074	45	21440	62	34118	21	11584	68	13756	11	4264	42	215112	59 3/4
А всего исчислено премій по нормальной и возвышенной оцѣнкѣ съ 1 сентября 1884 г. по 1 января 1886 г.	93156	66 3/4	23076	31 3/4	40085	36 1/2	48459	95	40948	90 1/2	24838	84	48807	51 1/4	37104	84 1/2	53029	1 1/4	107144	62 3/4	62525	7	103143	44 1/2	682320	83 1/4

	П О У							
	Орловскому.		Мценско- му.		Болховскому		Карачев- скому.	
	Руб.	К.	Руб.	К.	Руб.	К.	Руб.	К.
Поступило в казначейства страхового сбора.								
1) Недоимки:								
съ 1 сентября 1884 г. по 1 января 1885 г.	1687	33	5832	82	6727	56	2487	70
съ 1 января 1885 г. по 1 января 1886 г.	2640	29 ^{1/2}	297	72	4925	27	5387	47 ^{1/2}
2) Оклада по нормальной оцѣнкѣ:								
съ 1 сентября 1884 г. по 1 января 1885 г.	42	65	165	88	40	22	19	27
съ 1 января 1885 г. по 1 января 1886 г.	469	16	5762	21 ^{3/4}	8932	83	2645	36
Итого внесено недоимки и оклада								
съ 1 сентября 1884 г. по 1 января 1885 г.	1729	98 ^{1/2}	5998	70 ^{3/4}	6767	78	2506	97
съ 1 января 1885 г. по 1 января 1886 г.	3109	45	6059	93	13858	10	8032	83 ^{1/2}
3) Сверхъ оклада:								
съ 1 сентября 1884 г. по 1 января 1885 г.	—	—	25	90	—	—	—	66
съ 1 января 1885 г. по 1 января 1886 г.	3	13	54	63	4	41	8	56 ^{1/2}
4) Премій по возвышенной оцѣнкѣ:								
а) въ счетъ оклада 1884 ^{1/2} г.								
съ 1 сентября 1884 г. по 1 января 1885 г.	31894	—	7943	23 ^{3/4}	7965	87	25689	—
съ 1 января 1885 г. по 1 января 1886 г.	1976	76	145	31	3528	67	2397	47
б) въ счетъ оклада 1886 г.								
поступивше съ сентября 1885 г. по 1 января 1886 года	10632	38	3973	12	2765	97	14353	59
5) Внесено премии непосредственно въ губерскую и уѣздныя управы:								
съ 1 сентября 1884 г. по 1 января 1885 г.	31	33	3	53	12	77	23	17
съ 1 января 1885 г. по 1 января 1886 г.	920	79	4	—	309	47	33	76
Всего поступило платежей по нормальной и возвышенной оцѣнкѣ	50297	82 ^{1/2}	24238	36 ^{1/2}	35233	4	53046	2
По исключеніи изъ причитающихся къ поступленію недоимки и оклада страховых премій суммъ, внесенныхъ платежей за счетъ недоимки и оклада, остается въ недоимкѣ:								
къ 1 января 1885 года	51909	78 ^{1/4}	2353	48 ^{3/4}	12610	70 ^{1/4}	11920	32 ^{1/2}
къ 1 января 1886 года	54446	47 ^{1/4}	2929	13 ^{1/4}	7944	94 ^{1/2}	9833	67 ^{1/2}

	Б Д А М Ъ.																Итого.	
	Брянско- му.		Трубчев- скому.		Сѣвскому		Дмитров- скому.		Кромско- му.		Малоар- хангель- скому.		Ливенскому		Блецкому			
	Руб.	К.	Руб.	К.	Руб.	К.	Руб.	К.	Руб.	К.	Руб.	К.	Руб.	К.	Руб.	К.	Руб.	К.
8230	73	1282	39	2217	70	296	68	1369	33	1063	19	8592	5	6733	55	46521	5	
3799	18 ^{3/4}	3276	70	2621	2	1847	40	2756	79 ^{3/4}	711	61	2535	67	14721	19 ^{1/2}	45520	32 ^{1/4}	
—	—	278	79	235	24	34	75	42	6	49	13	612	43	828	15	2349	57 ^{3/4}	
2015	45 ^{3/4}	1125	80	630	46	124	62	1637	20	42	81	19036	86	5979	1/2	48401	77 ^{1/4}	
8230	73	1561	18	2452	94	331	43	1411	39	1112	32	9204	48	7561	70	48869	62 ^{3/4}	
5814	64 ^{3/4}	4402	50	3251	48	1972	2	4393	99 ^{3/4}	754	42	21572	53	20700	20	93922	9 ^{1/2}	
329	36 ^{1/4}	21	39	13	45	—	—	—	—	6	24	—	—	2	11	399	11 ^{1/4}	
645	56 ^{1/2}	125	18	79	8	—	78	—	—	5	46	2	38	215	5	1144	25	
7861	94	5676	34	26965	16	19472	30	32959	57	10917	90	12356	28	3524	10	199265	69 ^{3/4}	
3682	54	72	97	4109	29	1968	32	1158	64	666	78	1399	83	740	32	21846	90	
5246	27	942	9	19402	6	13145	72	11714	69	3284	50	3788	97	686	8	89935	44	
57	87	4	7	26	55	53	87	81	42	51	60	9	73	1	97	357	88	
137	94	66	27	66	86	17	98	100	16	815	44	10	54	553	44	3036	65	
32026	86 ^{1/2}	12871	99	56366	87	36962	42	51819	86 ^{3/4}	17614	66	48344	74	33984	97	452777	65 ^{1/4}	
17243	87	12086	56	12552	48 ^{1/4}	10856	69 ^{1/2}	12870	7	81525	47 ^{1/4}	19085	32 ^{3/4}	69534	21	314548	98 ^{1/2}	
15339	43 ^{3/4}	13125	85	12028	18 ^{1/4}	13360	77 ^{1/2}	13105	40 ^{1/2}	93693	20 ^{3/4}	17991	95	70617	12 ^{1/2}	324415	76 ^{3/4}	

ВѢДОМОСТЬ

о числѣ застрахованныхъ и сгорѣвшихъ строеніяхъ, съ показаніемъ страховой стоимости ихъ и суммъ, ассигнованныхъ въ вознагражденіе за пожарные убытки.

	УѢ				З				Д				А				М				Ъ.				Итого.		
	Орловскому.	Мценско-му.	Болховскому	Карачев-скому.	Брянско-му.	Грубчев-скому.	Сѣвскому	Дмитров-скому.	Кромско-му.	Малоар-хангель-скому.	Ливенскому	Елецкому	Руб.	К.	Руб.	К.	Руб.	К.	Руб.	К.	Руб.	К.	Руб.	К.		Руб.	К.
Число волостей	19	14	20	12	14	9	14	14	17	21	25	19	198														
— Селеній	407	424	452	366	288	213	160	204	241	476	510	594	4345														
По обязательному страхованію съ 1 сентября 1884 года по 1 января 1886 года принято на страхъ дворовъ	21298	13234	15400	16416	17050	14742	18389	15017	16430	23749	36576	32647	240948														
Число пожаровъ:																											
съ 1 сентября 1884 г. по 1 января 1885 г.	22	6	37	47	5	11	19	37	23	29	32	39	307														
съ 1 января 1885 г. по 1 января 1886 г.	123	54	145	144	28	25	70	77	99	102	111	114	1092														
Число сгорѣвшихъ дворовъ:																											
съ 1 сентября 1884 г. по 1 января 1885 г.	47	14	47	99	20	77	113	78	76	68	63	89	791														
съ 1 января 1885 г. по 1 января 1886 г.	601	232	390	832	209	143	499	473	574	377	304	359	4993														
Число сгорѣвшихъ строеній:																											
съ 1 сентября 1884 г. по 1 января 1885 г.	118	31	71	209	74	101	383	169	178	171	227	197	1929														
съ 1 января 1885 г. по 1 января 1886 г.	1631	776	870	2173	803	463	1317	1318	1428	1187	925	969	13860														
	Руб.	К.	Руб.	К.	Руб.	К.	Руб.	К.	Руб.	К.	Руб.	К.	Руб.	К.	Руб.	К.	Руб.	К.	Руб.	К.	Руб.	К.	Руб.	К.	Руб.	К.	
Сумма обезпеченія застрахованныхъ строеній	1817781	—	686059	—	903952	—	1469125	—	748337	—	520379	—	1629232	—	1167765	—	1693822	—	1194148	—	1649190	—	1269652	—	14746968	—	
Страховая сумма уничтоженныхъ огнемъ строеній:																											
съ 1 сентября 1884 г. по 1 января 1885 г.	4019	—	1707	—	6178	—	11564	—	677	—	1387	—	7720	—	6247	—	8661	—	3967	—	3071	—	3493	—	58691	—	
съ 1 января 1885 г. по 1 января 1886 г.	55211	—	33556	—	25134	—	68023	—	10815	—	4726	—	31399	—	35280	—	65898	—	20301	—	13113	—	15548	—	379304	—	
Ассигновано вознагражденій съ 1 сентября 1884 г. по 1 января 1886 г. за сгорѣвшія строенія:																											
до 1 сентября 1884 г.	225	45	44	62	179	8	1773	64	888	87	769	55	335	82	1420	92	922	47	929	90	587	7	66	26	8143	65	
съ 1 сентября 1884 г. по 1 января 1885 г.	2728	54	1345	82	1714	27	5757	50	606	39	1186	81	6672	—	2932	28	5900	52	2877	26	2444	64	2693	93	36859	96	
съ 1 января 1885 г. по 1 января 1886 г.	39884	95	12346	14	13335	69	44442	25	8596	90	5173	99	26336	83	23951	98	47970	41	16156	54	10434	12	11381	61	260011	41	
Всего ассигновано	42838	94	13736	58	15229	4	51973	39	10092	16	7130	35	33344	65	28305	18	54793	40	19963	70	13465	83	14141	80	305015	2	

	П О У							
	Орловскому.		Мценско- му.		Болховскому		Карачев- скому.	
По добровольному страхованию принято на страхъ строений:								
съ 1 сентября 1884 г. по 1 января 1885 г.	301		60		288		635	
съ 1 января 1885 г. по 1 января 1886 г. .	814		242		1011		1655	
Число пожаровъ:								
съ 1 сентября 1884 г. по 1 января 1885 г.	2		—		2		1	
съ 1 января 1885 г. по 1 января 1886 г. .	4		1		5		9	
Сгорѣвшихъ дворовъ:								
съ 1 сентября 1884 г. по 1 января 1885 г.	6		—		3		1	
съ 1 января 1885 г. по 1 января 1886 г. .	4		1		7		16	
Сгорѣвшихъ строений:								
съ 1 сентября 1884 г. по 1 января 1885 г.	8		—		8		1	
съ 1 января 1885 г. по 1 января 1886 г. .	6		1		23		96	
	Руб.	К.	Руб.	К.	Руб.	К.	Руб.	К.
Сумма обезпеченія застрахованныхъ строений:								
съ 1 сентября 1884 г. по 1 января 1885 г.	74782		13505		59483		47661	
съ 1 января 1885 г. по 1 января 1886 г. .	241679		105210		209240		134210	
Страховая сумма уничтоженныхъ строений.								
съ 1 сентября 1884 г. по 1 января 1885 г.	1024		—		2250		60	
съ 1 января 1885 г. по 1 января 1886 г. .	3060		300		1245		8837	
Ассигновано вознагражд. съ 1 сентября 1884 г. по 1 января 1886 г. за сгор. строен. до 1 сент. 1884 г.					398		—	
съ 1 сентября 1884 г. по 1 января 1885 г.	996	33	—		1704		60	
съ 1 января 1885 г. по 1 января 1886 г. .	909	33	300		948	80	7343	33
Всего ассигновано .	1905	66	300		3050	80	7403	33

	Ъ З Д А М Ъ.								Итого.									
	Брянско- му.	Трубчев- скому.	Сѣвскому	Дмитров- скому.	Кромско- му.	Малоар- хангель- скому.	Ливенскому	Елецкому										
	469	99	198	301	284	73	141	28	2877									
	898	732	561	823	943	631	425	210	8945									
	1	—	2	1	1	1	—	—	11									
	4	1	5	4	8	6	—	1	48									
	1	—	2	1	1	1	—	—	16									
	4	1	6	4	9	6	—	1	59									
	2	—	8	1	1	4	—	—	33									
	22	2	18	25	31	14	—	5	243									
	Руб.	К.	Руб.	К.	Руб.	К.	Руб.	К.	Руб.	К.								
	58283		12310		30009		40381		47084		32602		39478		7057		402635	
	138196		104844		78702		112607		190204		215182		149304		55535		1734912	
	660		—		1130		1000		120		2180		—		—		8424	
	2971		200		1581		2242		10226		6640		—		425		37727	
	1080	83	800		—		—		—		—		—		—		2278	83
	660		—		1128		996		100		1696	33	—		—		7340	66
	2701	50	200		915	2	1916	16	6067	98	2343	29	—		388	5	24033	46
	4442	33	1000		2043	2	2912	16	6167	98	4039	62	—		388	5	33652	95

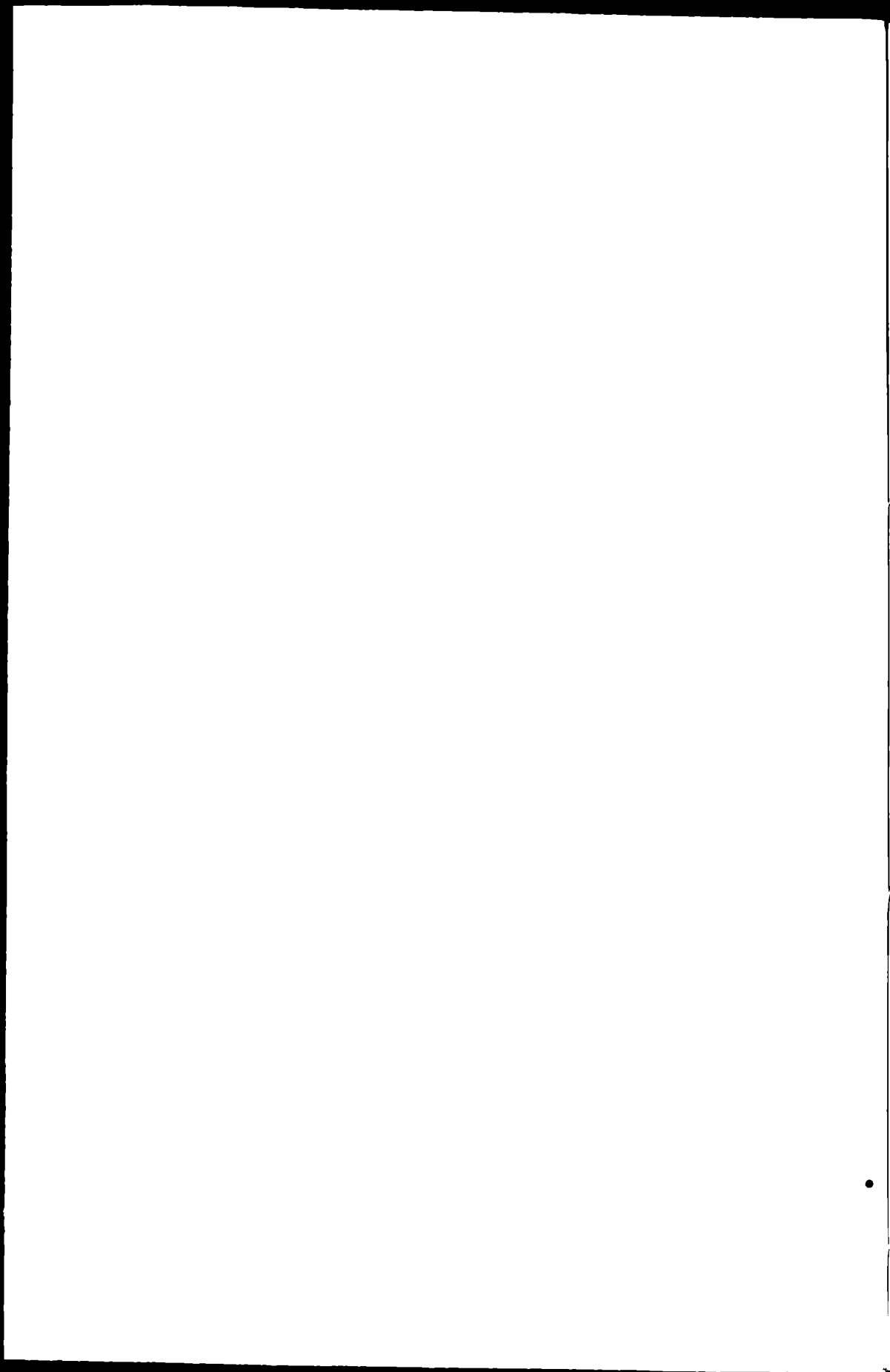

ДЕНЕЖНЫЕ ОТЧЕТЫ

Орловской губернской земской управы

съ 1 января по 1 сентября 1886 года.

Счетъ кассы.

№ №	Къ 1-му января 1886 г. оставалось:	СУММА.	
		Руб.	Коп.
1	Процентовъ по текущему счету 975 р. 21 ¹ / ₄ к.		
2	Губернскаго земск. сбора 29342 р. 80 к.		
3	Мировыхъ суммъ 40 р. 94 ¹ / ₄ к.		
4	Продовольственнаго капитала 170803 р. 31 ¹ / ₂ к.		
5	Пересылочн. суммъ 184 р. 63 ¹ / ₂ к.		
6	Пенсіонныхъ 1510 р. 38 ¹ / ₄ к.		
7	Залоговъ 17420 р. — —		
8	Суммъ по страхованію рогатаго скота 4031 р. 35 к.		
9	Суммъ на содержаніе богоугодныхъ заведеній 10190 р. 16 ¹ / ₄ к.		
10	Благотворительн. суммъ 529719 р. 58 ³ / ₄ к.		
11	Апелляціонныхъ 72 р. 30 ³ / ₄ к.		
12	Разныхъ суммъ 8639 р. 30 ¹ / ₄ к.		
13	Суммъ, принадлежащихъ уѣзднымъ больницамъ 2826 р. 49 к.		
14	Суммъ по страхованію строеній 25185 р. 20 ³ / ₄ к.		
15	Капитала по постройкѣ Орловско-Витебской ж. д. 2559 р. 61 к.		
16	Суммъ на устройство пріюта для малолѣтнихъ преступниковъ 2302 р. 70 к.	805804	¹ / ₂

№ №		СУММА.	
		Руб.	Коп.

№ №	Съ 1-го января по 1-е сентября 1886 г. поступило:	СУММА.	
		Руб.	Коп.
1	Процентовъ по те- кущему счету . . . 3144 р. 72 к.		
2	Губернскаго земск. сбора 81604 р. 61 ³ / ₄ к.		
3	Мировыхъ суммъ . . . — —		
4	Продовольственна- го капитала . . . 34626 р. 7 ¹ / ₄ к.		
5	Пересылочн. суммъ . . . 3479 р. 11 ¹ / ₂ к.		
6	Пенсіонныхъ . . . 118 р. 74 к.		
7	Залоговъ . . . 10625 р. —		
8	Суммъ по страхова- нію рогатаго скота 25578 р. 3 ¹ / ₂ к.		
9	Суммъ на содержа- ніе богоугодныхъ заведеній . . . 133212 р. 80 ¹ / ₂ к.		
10	Благотворительн. суммъ 183 р. 35 к.		
11	Апелляціонныхъ . . . — —		
12	Разныхъ суммъ . . . 7062 р. 52 к.		
13	Суммъ, принадле- жащихъ уѣзднымъ больницамъ . . . 3265 р. 50 к.		
14	Суммъ по страхова- нію строеній . . . 155899 р. 70 к.		
15	Капитала по по- стройкѣ Орловско- Витебской ж. д. . . 55 р. 14 к.		
16	Суммъ на устрой- ство приюта для малолѣтнихъ пре- ступниковъ . . . 175 р. —	459030	31 ¹ / ₂

№ №	Съ 1-го января по 1-е сентября 1886 г. израсходовано:	СУММА.	
		Руб.	Коп.
1	Процентовъ по те- кущему счету . . . — —		
2	Губернскаго земск. сбора 106276 р. 79 ¹ / ₂ к.		
3	Мировыхъ суммъ . . . — —		
4	Продовольственна- го капитала . . . 72456 р. 22 к.		
5	Пересылочныхъ . . . 3476 р. 71 ¹ / ₂ к.		
6	Пенсіонныхъ . . . — —		
7	Залоговъ . . . 6300 р. —		
8	Суммъ по страхова- нію рогатаго скота 28583 р. 75 ¹ / ₄ к.		
9	Суммъ на содержа- ніе богоугодныхъ заведеній . . . 140167 р. 39 к.		
10	Благотворительн. суммъ 77 р. —		
11	Апелляціонныхъ . . . — —		
12	Разныхъ суммъ . . . 1220 р. —		
13	Суммъ, принадле- жащихъ уѣзднымъ больницамъ . . . 4181 р. 11 к.		
14	Суммъ по страхова- нію строеній . . . 128188 р. 86 ³ / ₄ к.		
15	Капитала по по- стройкѣ Орловско- Витебской ж. д. . . — 46 к.		
16	Суммъ на устрой- ство приюта для малолѣтнихъ пре- ступниковъ . . . — —	490928	31

№ №	СУММА.	
	Руб.	Коп.
Балансъ . . .	1264834	32

№ №	СУММА.	
	Руб.	Коп.
Загѣмъ остается къ 1 сентября 1886 г.		
1	Процентовъ по те- кущему счету . . .	4119 р. 93 ¹ / ₄ к.
2	Губернскаго земск. сбора . . .	4670 р. 62 ¹ / ₄ к.
3	Мировыхъ суммъ .	40 р. 94 ¹ / ₄ к.
4	Продовольственна- го капитала . .	132973 р. 16 ³ / ₄ к.
5	Пересылочн. суммъ	187 р. 3 ¹ / ₂ к.
6	Пенсіонныхъ	1629 р. 12 ¹ / ₄ к.
7	Залоговъ .	21745 р. —
8	Суммъ по страхова- нію рогатаго скота	1025 р. 63 ¹ / ₄ к.
9	Суммъ на содержа- ніе богоугодныхъ заведеній . .	3235 р. 57 ³ / ₄ к.
10	Благотворительн. суммъ . . .	529825 р. 93 ³ / ₄ к.
11	Апелляціонныхъ	72 р. 30 ³ / ₄ к.
12	Разныхъ суммъ .	14481 р. 82 ¹ / ₄ к.
13	Суммъ, принадле- жащихъ уѣзднымъ больницамъ . . .	1910 р. 88 к.
14	Суммъ по страхова- нію строеній . .	52896 р. 4 к.
15	Капитала по по- стройкѣ Орловско- Витебской ж. д. .	2614 р. 29 к.
16	Суммъ на устрой- ство пріюта для малолѣтнихъ пре- ступниковъ . . .	2477 р. 70 к.
	Балансъ . . .	773906 1
	Балансъ . . .	1264834 32

С Ч Е Т № 1-й.

Текущій счетъ въ Орловскомъ отдѣленіи государственнаго банка.

№ №	С У М М А.	
	Руб.	Коп.
Къ 1-му января 1886 г. оставалось .	975	21 ¹ / ₄
Въ теченіе года поступило:		
Процентовъ изъ Орловскаго отдѣленія государственнаго банка . . . 2304 р. 72 к.		
Изъ Брянской городской управы, въ уплату выданной ссуды жителямъ города Брянска, каковыя деньги причислены къ текущему счету 840 р. —	3144	72
Балансъ	4119	93¹/₄

№ №	С У М М А.	
	Руб.	Коп.
Съ 1-го января по 1-е сентября 1886 г. расхода не было	—	—
Затѣмъ остается къ 1-му сентября	4119	93 ¹ / ₄
Балансъ	4119	93¹/₄

О Т Ч Е Т Ъ

по выполнению губернскихъ земскихъ повинностей за время съ 1 января по 1 сентября 1886 года.

№№	Потребности обязательныя.	Назначено по сметѣ на 1886 годъ		Израсходовано				Осталось суммъ, подлежащихъ къ выполнению.			
				всего.							
		Рубли.	Коп.	всего.		Рубли.	Коп.	Рубли.	Коп.		
				въ 1885 г.	въ 1886 г.	въ 1885 г.	въ 1886 г.	въ 1885 г.	въ 1886 г.		
1	На вознагражденіе казначействъ за храненіе и веденіе отчетности земскихъ суммъ	500	—	—	—	97	4 ¹ / ₄	97	4 ¹ / ₄	402	95 ³ / ₄
2	Бывшему чиновнику Орловской посреднической комисіи коллежскому ассесору Филиппу Архангельскому, пенсіи по 4 руб. 5 коп. въ годъ	4	5	—	—	4	5	4	5	—	—
3	Бывшему канцелярскому чиновнику при посредникѣ полюбовнаго размежеванія земель Малоархангельскаго уѣзда, губернскому секретарю Германову, пенсіи	80	—	—	—	80	—	80	—	—	—
4	Бывшему канцелярскому чиновнику при посредникѣ полюбовнаго размежеванія земель Болховскаго уѣзда, коллежскому ассесору Давыдову, пенсіи	15	82	—	—	15	82	15	82	—	—
5	Бывшему посреднику полюбовнаго размежеванія земель Кромскаго, Дмитровскаго и Сѣвскаго уѣздовъ, отставному подполковнику корпуса лѣсничихъ Василию Трубицину, пенсіи	132	44	—	—	132	44	132	44	—	—
6	Бывшему письмоводителю посредника полюбовнаго размежеванія земель Карачевскаго уѣзда, коллежскому ассесору Федору Иванову Кокурину, пенсіи	18	40	—	—	18	40	18	40	—	—
7	Бывшему письмоводителю посредника по размежеванію земель Кромскаго, Дмитровскаго и Сѣвскаго уѣздовъ, коллежскому секретарю Кузьмину, пенсіи	36	75	—	—	36	75	36	75	—	—
8	Бывшему исправляющимъ должность исправника въ г. Юхновѣ Смоленской губерніи, коллежскому совѣтнику Федору Ивановичу Исакову, по службѣ его письмоводителемъ посредника полюбовнаго размежеванія земель Кромскаго, Дмитровскаго и Сѣвскаго уѣздовъ, пенсіи	17	18	—	—	17	18	17	18	—	—

№№	Назначено по сметѣ на 1886 годъ.	Израсходовано				Всего.		Осталось суммъ, подлежащихъ къ выполнению.	
		въ 1885 г.		въ 1886 г.					
		Рубли.	Коп.	Рубли.	Коп.	Рубли.	Коп.	Рубли.	Коп.
9	Бывшему посреднику по размежеванію земель Орловской губерніи, подполковнику Панютину, изъ оклада въ годъ 91 р. 42 к. съ 29 ноября 1884 года по 1 января 1887 года за 2 года 1 мѣсяць и два дня	190	96	—	—	190	96	—	—
10	Вдовѣ бывшаго непремѣннаго члена Сѣвскаго уѣзднаго по крестьянскимъ дѣламъ присутствія, отставнаго штабсъ-капитана Ломакина, Марьѣ Ивановнѣ Ломакиной, пенсіи.	10	87	—	—	10	87	—	—
11	Бывшему посреднику полюбовнаго размежеванія земель Орловской губерніи, коллежскому совѣтнику Цурикову, изъ оклада въ годъ по 93 р. 30 коп. съ 27 сентября 1884 г. причитается по 1 января 1887 года за 2 года, 3 мѣсяца и 4 дня	210	98	—	—	210	98	—	—
12	Прогонныя и порціонныя деньги чиновникамъ строительнаго отдѣленія и суточное содержаніе на случай командированія ихъ по дѣламъ земства	50	—	—	—	—	—	50	—
13	На содержаніе одного посредника полюбовнаго размежеванія земель	1048	—	—	—	1015	50	1015	50
14	На содержаніе губернскаго по крестьянскимъ дѣламъ присутствія: члену губернскаго присутствія 2000 р., на канцелярію 1650 р. и дополнительныхъ на содержаніе канцеляріи 3220 р. 57 коп.	6870	57	—	—	4573	28	4573	28
15	На содержаніе губернскаго статистическаго комитета.	1500	—	—	—	1000	—	1000	—
16	Состоящимъ при Орловскомъ и Елецкомъ окружныхъ судахъ судебнымъ слѣдователямъ по особо-важнымъ дѣламъ: 1-му разѣзднымъ 420 р. и квартирныхъ 200 р. и 2-му разѣздныхъ 120 р. и квартирныхъ 200 руб.	940	—	—	—	413	32	413	32
17	На пересылку суммъ губернскаго земскаго сбора	300	—	—	—	244	10	244	10
18	На почтовые расходы за корреспонденцію губернской управы	200	—	—	—	87	79	87	79
19	На расходы по мѣрамъ прекращенія холеры и другихъ эпидемическихъ болѣзней	4000	—	—	—	—	—	—	—
								4000	—

№ №	Назначено по смѣтѣ на 1886 годъ.	Израсходовано				Всего.		Осталось суммъ, подлежащихъ къ выполнению.	
		въ 1885 г.		въ 1886 г.					
		Рубли.	Коп.	Рубли.	Коп.	Рубли.	Коп.	Рубли.	Коп.
20	На уплату неподажаме выданныхъ губернской управы съ 1869 г. по 1874 г. % 17238 руб. по билету комисіи погашенія долговъ съ капитала 86238 р.	1700	—	—	—	—	—	1700	—
ПОТРЕБНОСТИ НЕОБЯЗАТЕЛЬНЫЯ.									
21	Содержаніе губернской управы: Предсѣдателю управы 2500 руб. и 3 членамъ по 2000 руб. каждому . . .	8500	—	5666	48	5666	48	2833	52
22	На жалованье канцелярѣи, сторожей управы, на отопленіе и освѣщеніе управы, за застрахованіе дома управы, печатаніе докладовъ управы, журналовъ собранія, разныхъ бланковъ и канцелярскіе матеріалы . . .	7100	—	56	—	4520	80	4576	80
23	Въ награду служащимъ въ канцелярѣи губернской управы	300	—	—	—	300	—	—	—
24	Дополнительныхъ расходовъ по содержанію богоугодныхъ заведеній согласно спеціальнымъ смѣтамъ . . .	108680	—	—	—	73680	—	73680	—
25	На пополненіе не поступившихъ доходовъ по смѣтѣ богоугодныхъ заведеній	8597	21	—	—	—	—	8597	21
26	Въ пособіе лечебницѣ въ г. Орлѣ для приходящихъ больныхъ	300	—	—	—	300	—	—	—
27	Въ пособіе бѣднымъ ученикамъ Орловской губернской гимназіи	100	—	—	—	—	—	100	—
28	Въ пособіе Николаевской женской гимназіи	1500	—	—	—	—	—	1500	—
29	Воспитаннику сиротскаго дома Стародубову, нынѣ студенту Московскаго университета, въ пособіе на продолженіе образованія	300	—	—	—	300	—	—	—
30	На пополненіе суммъ позаимствованныхъ изъ губернскаго продовольственнаго капитала на покупку дома для помѣщенія управы	3000	—	—	—	—	—	3000	—
31	На содержаніе статистическаго отдѣленія при губернской управѣ	7000	—	—	—	5597	80 ¹ / ₂	5597	80 ¹ / ₂
								1402	19 ¹ / ₂

№ №		Назначено по сметѣ на 1886 годѣ.		Израсходовано				Осталось суммъ, подлежащихъ къ выполнению.			
				въ 1885 г.		въ 1886 г.			Всего.		
		Рубли.	Коп.	Рубли.	Коп.	Рубли.	Коп.		Рубли.	Коп.	
32	На непредвидѣнные расходы по разнымъ необязательнымъ предметамъ земскаго хозяйства	392	97	—	—	—	—	—	—	392	97
33	На содержаніе 2-хъ членовъ крестьянскаго поземельнаго банка по 1500 каждому	3000	—	—	—	2000	—	2000	—	1000	—
	Итого съ 1 января по 1 сентября 1886 года	1665	96 20	56	—	100513	56 ³ / ₄	100569	56 ³ / ₄	66026	63 ¹ / ₄
	Изъ общаго остатка суммъ губернскаго земскаго сбора выдано присяжному повѣренному Николаю Григорьевичу Тетера, по веденію дѣла въ Харьковской судебной палатѣ о взысканіи съ управы Орловскою мѣщанкою Моисѣевою	—	—	—	—	144	88	144	88	—	—
	А всего	—	—	56	—	100658	44 ³ / ₄	100714	44 ³ / ₄	65881	75 ¹ / ₄

С Ч Е Т Ъ № 3-й.
Суммы на мировыя учрежденія.

№ №	СУММА.	
	Руб.	Коп.
	Къ 1-му января 1886 г. оставалось .	40 94 ¹ / ₄
	Съ 1 января по 1 сентября 1886 г. не поступало	— —
	Балансъ . .	40 94¹/₄

№ №	СУММА.	
	Руб.	Коп.
	За означенное время расхода не было.	— —
	Остается къ 1-му сентября 1886 г. .	40 94 ¹ / ₄
	Балансъ . .	40 94¹/₄

С Ч Е Т Ъ № 4-й.

О приходѣ и расходѣ суммъ продовольственнаго капитала съ 1 января по 1 сентября 1886 года.

№ №		С У М М А.	
		Руб.	Коп.
	Нъ 1 января 1886 г. оставалось.		
	Наличныхъ суммъ	170803 р. 31 ¹ / ₂ к.	
	Въ недоимкахъ	439122 р. 45 ¹ / ₄ „	609925 76 ³ / ₄
	П о с т у п и л о:		
	Процентовъ	4067 р. 94 к.	
	Недоимокъ	10558 р. 13 ¹ / ₄ „	
	Зачислены въ недоимку выданные въ ссуду	72322 р. 73 „	
	Возвращено изъ суммъ по застрахованію рогатаго ско- та	20000 р. — „	106948 80 ¹ / ₄
	Балансъ	716874	57

№ №		С У М М А.	
		Руб.	Коп.
	И з р а с х о д о в а н о:		
	Выдано въ ссуду	72322 р. 73 к.	
	Исключено изъ недоимки выданной ссуды	10558 р. 13 ¹ / ₄ „	
	На корреспонденцію	122 р. 59 „	
	Уплачено казначейству за храненіе суммъ и веденіе отчетности	10 р. 90 „	83014 35 ¹ / ₄
	Затѣмъ осталось нъ 1-му сентября 1886 года:		
	Деньгами	1226 р. 32 ³ / ₄ к.)	} 132973 р. 16 ³ / ₄ к.
	Серіями	58057 р. 80 „	
	2 книжки отдѣленія государ. банка	73689 р. 4 к.)	
	Въ недоимкѣ	500887 р. 05 к.	633860 21 ³ / ₄
	Балансъ	716874	57

СЧЕТЪ № 5-й. Пересыло чныя суммы.

№ №		СУММА.	
		Руб.	Коп.
	Къ 1 января 1886 г. оставалось .	184	63 ¹ / ₂
	Съ 1 января по 1 сентября 1886 г. поступило:		
1	Изъ Орловской классической гимназии, оставшіеся невыданными изъ числа ассигнованныхъ собраніемъ въ пособіе воспитанникамъ гимназіи . 200 р. — к.		
2	Изъ Орловской городской управы суммы губернскаго земскаго сбора за прежніе время. 3276 р. 71 ¹ / ₂ к.		
3	Изъ Брянской уѣздной управы за книжки „Пчеловодста“ 2 р. 40 к.	3479	11 ¹ / ₂
	Балансъ.	3663	75

№ №		СУММА.	
		Руб.	Коп.
	Въ теченіе означеннаго времени израсходовано:		
1	По постановленію губернской управы, отослано въ Орловскую классическую гимназію для выдачи въ пособіе бѣднымъ воспитанникамъ 200 р. — к.		
2	По постановленію губернской управы, присланныя городской управою суммы губ. зем. сбора за прежнее время выданы Орловской уѣздной управѣ, какъ уже пополненные ею ранѣе сего 3276 р. 71 ¹ / ₂ к.	3476	71 ¹ / ₂
	Затѣмъ остается по 1-е сентября .	187	3 ¹ / ₂
	Балансъ.	3663	75

СЧЕТЪ № 6-й. Пенсионныя суммы.

№ №		СУММА.	
		Руб.	Коп.
	Къ 1 января 1886 г. оставалось	1510	38 ¹ / ₂
	Съ 1 января по 1 сентября 1886 г. поступило	118	74
	Балансъ.	1629	12¹/₄

№ №		СУММА.	
		Руб.	Коп.
	Въ теченіе означеннаго времени расхода не было	—	—
	Затѣмъ остается къ 1 сентября 1886 г.	1629	12 ¹ / ₄
	Балансъ.	1629	12¹/₄

С Ч Е Т Ъ № 7-й.

Залогѣ, принадлежащѣ разнымъ лицамъ.

№ №	С У М М А.	
	Руб.	Коп.
Къ 1-му января 1886 г. оставалось .	17420	—
Съ 1 января по 1 сентября 1886 года поступило	10625	—
Балансъ .	28045	—

№ №	С У М М А.	
	Руб.	Коп.
Въ теченіе означеннаго времени воз- вращено	6300	—
Затѣмъ остается къ 1 сентября 1886 г.	21745	—
Балансъ	28045	—

ОТЧЕТЪ

по выполнению смѣты богоугодныхъ заведеній за время съ 1-го января по 1-е сентября 1886 года.

№№	Назначено по смѣтѣ на 1886 г.	Израсход. съ 1 янв. по 1 сент. 1886 г.		Остается къ 1 сент. 1886 года.		№№	Назначено по смѣтѣ на 1886 г.	Израсход. съ 1 янв. по 1 сент. 1886 г.		Остается къ 1 сент. 1886 года.					
		Руб.	К.	Руб.	К.			Руб.	К.	Руб.	К.	Руб.	К.		
1	На жалованье служащимъ и канцелярскіе расходы	15026	—	9752	69	5273	31	11	На воспитаніе младенцевъ розданныхъ по деревнямъ	47150	—	26411	40	20738	60
2	На жалованье прислуги, машинисту и приобрѣтеніе разныхъ матеріаловъ для водокачальной машины	12190	—	7700	11	4489	89	12	На погребеніе умершихъ	762	—	478	77	283	23
3	На изготовленіе для служащихъ одежды	318	—	259	33	58	67	13	На выписку медицинскихъ сочиненій, хирургическихъ инструментовъ, на отпечатаніе аптечныхъ бланковъ, книгъ, вѣдомостей, сигнатурокъ, скорбныхъ листовъ и проч.	436	—	414	45	21	55
4	На изготовленіе для призрѣваемыхъ одежды и обуви	14006	—	11645	88	2360	12	14	На ремонтъ зданій	25063	—	15135	71	9927	29
5	На пищу	42168	—	26808	59	15359	41	15	На уплату страховой преміи за застрахованіе заведеній	765	—	732	75	32	25
6	На медикаменты, аптечные припасы и покупку ветоши для больницы	7500	—	6833	62	666	38	16	Въ награду служащимъ въ богоугодныхъ заведеніяхъ	800	—	800	—	—	—
7	На отопленіе	14462	—	13331	10	1130	90	17	На уплату городского налога за квартиры занимаемыя служащими въ зданіяхъ больницы	272	—	—	—	272	—
8	На освѣщеніе	765	—	318	79	446	21	18	На содержаніе ремесленной школы	400	—	178	50	221	50
9	На очистку помойныхъ ямъ, ватер-клозетовъ, дымовыхъ трубъ и на уничтоженіе зловоній	780	—	664	2	115	98	19	За право ученія 2-хъ воспитанниковъ и 4-хъ воспитанницъ въ гимназіяхъ	240	—	105	—	135	—
10	На содержаніе чистоты и мелочные расходы, какъ-то: починка одежды и обуви, поправка печей и трубъ, вставка въ оконные переплеты стеколъ, покупка желѣзныхъ, деревянныхъ и мѣдныхъ вещей, лопать, сѣна, овса, конской упряжи. содержаніе въ исправности стѣнныхъ часовъ и разные непредвидѣнные расходы	5269	—	2785	26	2483	74		Итого съ 1-го января по 1-е сентября 1886 года	188372	—	124355	97	64016	3

С Ч Е Т № 10-й.

С у м м ы б л а г о в о р и т е л ь н ы я .

№ №		С У М М А .		№ №		С У М М А .	
		Руб.	Коп.			Руб.	Коп.
	Къ 1-му января 1886 г. оставалось:						
1	1000 облигацій главнаго общества Россійскихъ жел. дорогъ . 500000 р.						
2	Билеть комиссіи погашенія долговъ на сумму 3120 р.						
3	6 облигацій восточнаго займа 50 р. достоинства 300 р.						
4	3 билета 4% непрерывно-доходныхъ, пожертвованныхъ Валерано, Гороховымъ и Логвиновымъ . . 14679 р.						
5	7 закладныхъ листовъ общества взаимнаго кредита, пожертвованныхъ г. Познанскимъ. на содержаніе воспитанниковъ сиротскаго дома . 700 р.						
6	Билеть государственнаго банка на содержаніе нищихъ и убогихъ. 1300 р.						
7	Книжка банка на нихъ-же 88 р. 10 к.						
8	Книжка Орловскаго отдѣленія государственнаго банка по имѣнію дер. Кучеряевки, завѣщанному княгиней Трубецкою на богоугодное заведеніе 8682 р. 50 к.						
9	Деньгами 849 р. 98 ³ / ₄ к.	529719	58 ³ / ₄				

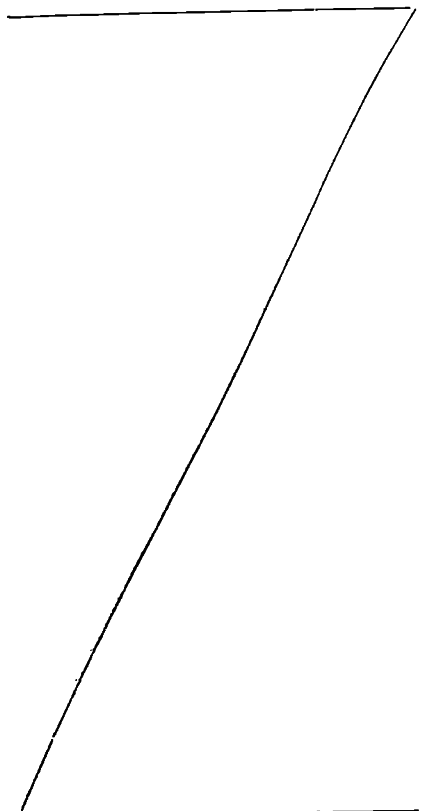
№ №		СУММА.	
		Руб.	Коп.
	Съ 1 января по 1 сентября 1886 г. поступило:		
	Процентовъ изъ Орловскаго отдѣленія государственнаго банка за 1885 годъ:		
1	По книжкѣ на нищихъ и убогихъ 3 р. 52 к.		
2	По книжкѣ по имѣнiю деревни Кучерьевки. . 52 р. 91 к.		
3	По 2-мъ 4 ⁰ / ₀ непрерыв- но-доходнымъ билетамъ Горохова и Логвинова . 126 р. 92 к.	183	35
			
	Балансъ .	529902	93 ³ / ₄

№ №		СУММА.	
		Руб.	Коп.
	Съ 1 января по 1 сентября 1886 года израсходовано:		
1	Выданы инвалидамъ, призрѣваемымъ при богоугодномъ заведенiи, проценты съ капитала, завѣщаннаго Логвино- вымъ 77 —		
	Затѣмъ остается къ 1 сентября 1886 г.		
1	1000 облигацій главнаго общества Рос- сiйскихъ жел. дорогъ . 500000 р.		
2	Билетъ комиссiи погашенiя долговъ на сумму 3120 р.		
3	6 облигацій восточнаго займа 50 руб. достоинства 300 р.		
4	Три 4 ⁰ / ₀ непрерывно-доходныхъ би- лета, пожертвованныхъ Валерано, Го- роховымъ и Логвиновымъ 14679 р.		
5	Семь закладныхъ листовъ общества взаимнаго кредита, пожертвованныхъ г. Познанскимъ на содержанiе воспитан- никовъ сиротскаго дома 700 р.		
6	Билетъ государственнаго банка на со- держанiе нищихъ и убогихъ 1300 р.		
7	Книжка банка на нихъ-же 91 р. 63 к.		
8	Книжка Орловскаго отдѣленiя госу- дарственнаго банка по имѣнiю дер. Кучерьевки, завѣщанному княгиней Трубецкою на богоугодное заведе- нiе 8735 р.		
9	Деньгами 900 р. 30 ³ / ₄ к.	529825	93 ³ / ₄
	Балансъ .	529902	93 ³ / ₄

С Ч Е Т Ъ № 11-й.
А п е л л я ц і о н н ы я с у м м ы .

№ №	С У М М А .	
	Рубли.	Коп.
Къ 1 января 1886 года оставалось .	72	30 ³ / ₄
Съ 1 января по 1 сентября ничего не поступало	—	—
Балансъ .	72	30³/₄

№ №	С У М М А	
	Рубли.	Коп.
Въ теченіе означеннаго времени расхода не было	—	—
Затѣмъ остается къ 1 сентября 1886 г.	72	30 ³ / ₄
Балансъ . . .	72	30³/₄

С Ч Е Т Ъ № 12-й.

П е р е с ы л о ч н ы я с у м м ы .

№ №	С У М М А .		
		Рубли.	Коп.
	Къ 1 января 1886 г. оставалось:		
1	Билетъ на имя Давыдова 2000 р. — „		
2	Его-же векселя 765 р. — „		
3	Книжка на имя Коланчука 7 р. 50 к.		
4	Билетъ воспитанника Александровскаго сиротскаго дома 5 р. — „		
5	15 книжекъ ссудо-сберегательной кассы на воспитанниковъ и воспитаницъ Александровскаго сиротскаго дома 357 р. 92 к.		
6	Книжка на церковныя суммы 1708 р. 6 к.		
	Деньгами . 3795 р. 82 ¹ / ₄ к.	8639	30 ¹ / ₄
	Съ 1 января по 1 сентября 1886 года поступило:		
	Процентовъ изъ Орловскаго отдѣленія государственнаго банка:		
1	По 15 книжкамъ воспитанниковъ и воспитаницъ Александровскаго сиротскаго дома 13 р. 99 к.		
2	По книжкѣ на церковныя суммы 48 р. 53 к.		

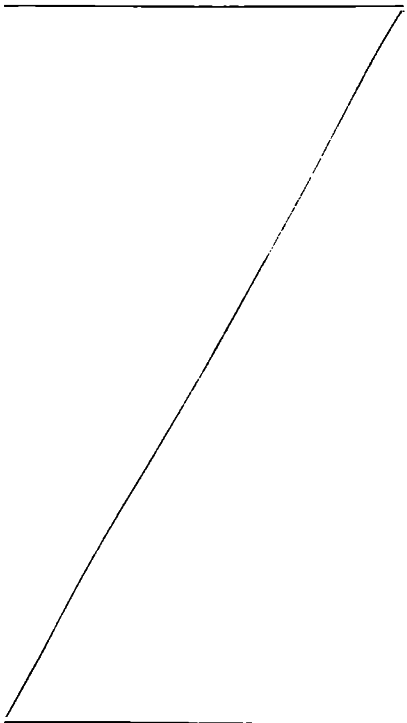
№ №	С У М М А .		
		Рубли.	Коп.
			
	Въ теченіи означеннаго времени израсходовано:		
1	По постановленіямъ управы издержано изъ церковныхъ суммъ на покупку разныхъ церковныхъ вещей 1000 р. — к.		
2	Уплачено купцу Хлѣбникову за сдѣланный деревянный крестъ на церковь при богоугодномъ заведеніи 120 р. — к.		

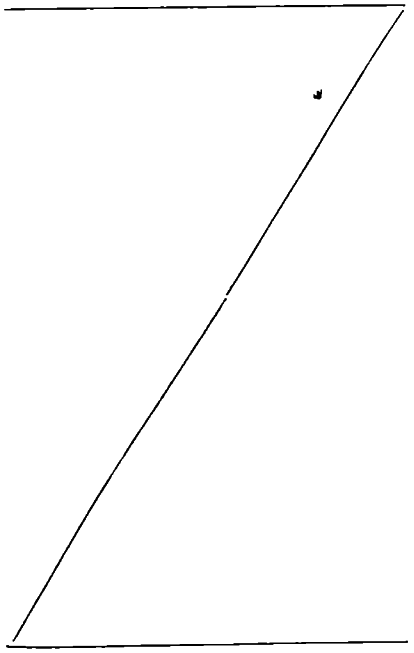
№ №		С У М М А.	
		Рубли.	Коп.
3	Изъ Курско-Орловскаго управленія государств. имуществами налога за 1885 года. . . 6600 р. — „		
4	Изъ Трубчевской уѣздной управы за содержаніе и обученіе фельдшерскому искусству Лазарева 400 р. — „	7062	52
			
	Балансъ .	15701	82¹/₄

№ №		С У М М А.	
		Рубли.	Коп.
3	Согласно постановленію управы, перечислено въ суммы богоугоднаго заведенія, слѣдующихъ за обученіе фельдшерскому искусству одного воспитанника Озерова. . . 100 р. — „	1220	—
	Затѣмъ остается къ 1 сентября 1886 года:		
1	Наличными деньгами . 9575 р. 82 ¹ / ₄		
2	Билетъ на имя Давыдова 2000 р. — „		
3	Его-же векселя . 765 р. — „		
4	Книжка на имя Коланчука 7 р. 50 к.		
5	Билетъ на воспит. Александровскаго сиротскаго дома 5 р. — „		
6	15 книжекъ на воспитанниковъ и воспитанницъ Александровскаго сиротскаго дома . . . 371 р. 91 к.		
7	Книжка на церковныя суммы 1756 р. 59 к.	14481	82 ¹ / ₄
	Балансъ .	15701	82¹/₄

С Ч Е Т Ъ № 13-й.

Суммы принадлежація уѣзднымъ больницамъ за содержаніе и лѣченіе воинскихъ чиновъ.

№ №		С У М М А.	
		Руб.	Коп.
	Къ 1 января 1886 г. оставалось .	2826	49
	Съ 1 января по 1 сентября 1886 года поступило:		
1	Изъ главнаго военно-медицинскаго управленія за содержаніе и лѣченіе воинскихъ чиновъ . 44 р. 91 к.		
2	Изъ Харьковскаго интендант. управле- нія за содержаніе и лѣченіе воинскихъ чиновъ . 3220 р. 59 к.	3265	50
	Балансъ. .	6091	99

№ №		С У М М А.	
		Руб.	Коп.
	Въ теченіи означеннаго года израсхо- довано:		
1	По постановленію управы, отосланы въ уѣздныя управы, слѣдующія имъ за содержаніе и лѣченіе воинскихъ чиновъ 393 р. 60 к.		
2	По постановленіямъ управы, зачтено изъ суммъ, слѣдующихъ уѣзднымъ уп- равамъ за содержаніе и лѣченіе воин- скихъ чиновъ, въ уплату за содержа- ніе и лѣченіе лицъ гражд. вѣдомства въ губерн. больницѣ. 3787 р. 51 к.	4181	11
	Затѣмъ остается къ 1 сентября 1886 г.	1910	88
	Балансъ. .	6091	99

С Ч Е Т Ъ № 15-й.

Капиталь по постройкѣ Орловско-Витебской желѣзной дороги.

№ №		С У М М А.	
		Руб.	Коп.
	Къ 1-му января 1886 г. оставалось:		
	11 акцій Орловско-Витебской желѣз- ной дороги 1375 р.		
	Деньгами 1184 р. 61 к.	2559	61
	Съ 1 января по 1 сентября 1886 года поступило:		
	Прислано процентовъ изъ С.-Петер- бургскаго международного банка за 11 купон. отъ акцій . . 55 р. 14 к.	55	14
	Балансъ. .	2614	75

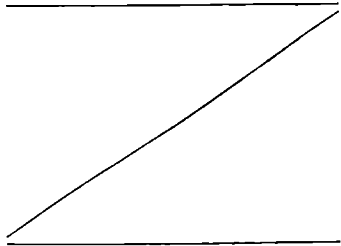
№ №		С У М М А.	
		Руб.	Коп.
			
	Въ теченіи означеннаго времени израсхо- довано:		
	Уплачено за отправку купоновъ для полученія % въ С.-Петербургскій международный коммерч. банкъ 46 к.	—	46
	Затѣмъ остается къ 1 сентября 1886 года:		
	Акціями 1375 р.		
	Деньгами 1239 р. 29 к.	2614	29
	Балансъ. .	2614	75

С Ч Е Т Ъ № 16-й.

Сумма на устройство приюта для малолѣтнихъ преступниковъ.

№ №		С У М М А.	
		Руб.	Коп.
	Къ 1-му января 1886 г. оставалось:		
	Серіями . 2025 р. 20 к.		
	Деньгами . 277 р. 50 к.	2302	76
	Съ 1 января по 1 сентября 1886 года поступило:		
	Начислено % по серіямъ 57 р. 60 к.		
	Прислано уѣздн. управ. на устройство приюта . 117 р. 40 к.	175	—
	Балансъ. .	2477	70

№ №		С У М М А.	
		Руб.	Коп.
	Въ теченіи означеннаго времени рас- хода не было .	—	—
	Затѣмъ остается къ 1-му сентября 1886 года:		
	Серіями . 2082 р. 80 к.		
	Деньгами . 394 р. 90 к.	2477	70
	Балансъ. .	2477	70

С Ч Е Т Ъ № 1-й.

Съ уѣздн. управ. по суммамъ губернскаго земскаго сбора за время съ 1 января по 1 сентября 1886 г.

П О У Ъ З Д А М Ъ:	Осталось къ 1 января 1886 года.		Причислено оклада на 1886 годъ		Итого.		Произве- дено расхода за счетъ губерн- ской управы.		Выслано гу- бернскаго зем- скаго сбора.		Итого.		Остается къ 1 сентября 1886 года.	
	Руб.	Коп.	Руб.	Коп.	Руб.	Коп.	Руб.	Коп.	Руб.	Коп.	Руб.	Коп.	Руб.	Коп.
	переп.	лач.												
Орловскому .	351	37 ³ / ₄	17037	—	16685	62 ¹ / ₄	—	—	10806	21	10806	21	5879	41 ¹ / ₄
Болховскому .	5028	43 ³ / ₄	13251	—	18279	43 ³ / ₄	81	12	6864	19	6945	31	11334	12 ³ / ₄
Карачевскому .	12641	36	11358	—	23999	36	50	21	10760	73 ³ / ₄	10810	94 ³ / ₄	13188	41 ¹ / ₄
Брянскому .	11436	1 ³ / ₄	11358	—	22794	1 ³ / ₄	65	04	6401	51	6466	55	16327	46 ³ / ₄
Трубчевскому .	12666	99 ¹ / ₂	9465	—	22131	99 ¹ / ₂	19	82	8630	34	8650	16	13481	83 ¹ / ₂
Сѣвскому .	4449	14 ¹ / ₂	13251	—	17700	14 ¹ / ₂	73	35	7700	—	7773	35	9926	79 ¹ / ₂
Дмитровскому .	1432	5 ³ / ₄	9465	—	10897	5 ³ / ₄	56	17	4515	—	4571	17	6325	88 ³ / ₄
Кромскому .	переп.	лач.	549	9 ¹ / ₄	9465	—	8915	90 ³ / ₄	64	36	3710	—	3774	36
Малоархангельскому .	6790	38	15144	—	21934	38	66	51	4359	51	4426	02	17508	36
Ливенскому .	переп.	лач.	39	92	22716	—	22676	8	5	98	5500	11	5505	98
Елецкому .	1094	46 ¹ / ₂	22716	—	23810	46 ¹ / ₂	413	73	18095	17 ¹ / ₂	11308	84	12501	62 ¹ / ₂
Итого съ 1 января по 1 сентября 1886 года.	54598	46 ³ / ₄	55226	—	209824	46 ³ / ₄	896	29	80142	60 ³ / ₄	81038	89 ³ / ₄	128785	57

С Ч Е Т Ъ № 2-й.

Съ уѣздн. управ. по суммамъ продовольствен. капитала за время съ 1 янв. по 1 сентяб. 1886 г.

ПО У Ѣ З Д А М Ъ:	Оставалось за управами къ 1 января 1886 года.				Выдано въ ссуду въ 1886 г.		И Т О Г О.		Произведено расхода за счетъ губерн. управы.		Выслано продовольств. капитала.		И Т О Г О.		Оставалось къ 1 сентября 1886 г.			
	Особаго капи- тала пособіа.		Губернакаго продов. капит.		Руб.	Коп.	Руб.	Коп.	Руб.	Коп.	Руб.	Коп.	Руб.	Коп.	Губернакаго продов. капит.		Особаго капи- тала пособія.	
	Руб.	Коп.	Руб.	Коп.											Руб.	Коп.	Руб.	Коп.
Орловскому .	1515	42 ¹ / ₂	31553	37 ³ / ₄	8634	25	40187	62 ³ / ₄	—	—	596	29	596	29	39591	33 ³ / ₄	1515	42 ¹ / ₂
Мценскому .	—	—	—	—	15000	—	15000	—	—	—	—	—	—	—	15000	—	—	—
Болховскому .	26	62	7143	85	15397	50	22541	35	6	40	430	79	437	19	22104	16	26	62
Карачевскому .	2000	—	1696	32 ³ / ₄	1200	—	2896	32 ³ / ₄	—	—	912	81	912	81	1983	51 ³ / ₄	2000	—
Брянскому .	722	46	15792	71 ³ / ₄	2350	18	18142	89 ³ / ₄	13	69	1256	60	1270	29	16872	60 ³ / ₄	722	46
Трубчевскому .	—	—	12348	62 ¹ / ₂	—	—	12348	62 ¹ / ₂	21	62	2984	64 ¹ / ₄	3006	26 ¹ / ₄	9342	36 ¹ / ₄	—	—
Сѣвскому .	1360	92	4006	10 ³ / ₄	—	—	4006	10 ³ / ₄	5	74	690	—	695	74	3310	36 ³ / ₄	1360	92
Дмитровскому .	1490	—	4418	61 ³ / ₄	6015	80	10434	41 ³ / ₄	—	67	—	—	—	67	10433	74 ³ / ₄	1490	—
Кромскому .	—	—	4454	59 ¹ / ₂	8725	—	13179	59 ¹ / ₂	22	97	3350	—	3372	97	9806	62 ¹ / ₂	—	—
Ливенскому .	—	—	250012	86	—	—	250012	86	—	—	—	—	—	—	250012	86	—	—
Елецкому .	—	—	59816	25 ¹ / ₄	15000	—	74816	25 ¹ / ₄	7	69	337	—	344	69	74471	56 ¹ / ₄	—	—
Малоархангельскому .	1550	—	47637	88 ¹ / ₄	—	—	47637	88 ¹ / ₄	—	—	—	—	—	—	47637	88 ¹ / ₄	1550	—
Итого съ 1 января по 1 сентября 1886 г.	8665	42 ¹ / ₂	438881	21 ¹ / ₄	72322	73	11203	94 ¹ / ₄	78	78	10558	13 ¹ / ₄	10636	91 ¹ / ₄	500567	3	8665	42 ¹ / ₂

С Ч Е Т Ъ № 3-й.

Съ уѣздн. управ. по суммамъ на миров. учрежд.

денія за время съ 1 января по 1 сентяб. 1886 г.

№ №	СУММА.	
	Руб.	Коп.
Нъ 1-му января 1886 года осталось.		
По уѣздамъ:		
Карачевскому . . . 5279 р. 28 к.		
Молоархангельскому . 1133 р. 62 ¹ / ₂ к.	6412	90 ¹ / ₂
Съ 1 января по 1 сентября 1886 г. не поступало	—	—
Балансъ .	6412	90¹/₂

№ №	СУММА.	
	Руб.	Коп.
Въ теченіи означеннаго времени расхода не было	—	—
Затѣмъ остается нъ 1 сентября 1886 г.		
По уѣздамъ:		
Карачевскому . . . 5279 р. 28 к.		
Молоархангельскому . 1133 р. 62 ¹ / ₂ к.	6412	90 ¹ / ₂
Балансъ .	6412	90¹/₂

№ 8-й.

КАССОВЫЙ СЧЕТЪ

капитала по страхованію рогатаго скота съ 1 января
по 1 сентября 1886 года.

№ 8-й.

Кассовый счет капитала по страхованию рогатаго скота съ 1-го января по 1-е сентября 1886 г.

А) По обязательному страхованию.

НАЗВАНІЕ СТАТЕЙ.	П Р И Х О Д Ъ.														Итого.											
	П О У Ъ				З Д А			М Ъ.																		
	Орловскому.		Мценско-му.		Болховскому		Карачевскому.		Брянско-му.		Трубчевскому.		Сѣвскому		Дмитровскому.		Кромско-му.		Малоархангельскому.		Ливенскому		Елецкому			
	Руб.	К.	Руб.	К.	Руб.	К.	Руб.	К.	Руб.	К.	Руб.	К.	Руб.	К.	Руб.	К.	Руб.	К.	Руб.	К.	Руб.	К.	Руб.	К.		
1) Оставалось на лицо въ кассахъ управъ къ 1 января 1886 г.	4031	35	1994	73	3809	9	5606	32	358	99	62	9	689	88	3000	72	2091	5	—	—	5788	16	1073	76	28506	15
2) Поступило непосредственно въ управы:																										
Страховой преміи	1086	19	728	26	800	48	797	94	753	41	1655	7	2401	83	2385	62	2092	77	451	25	657	5	1016	31	14826	18
% на вклады	30	25	—	—	—	—	—	—	—	—	—	—	—	—	—	—	—	—	—	—	—	—	—	—	30	25
3) Передано изъ казначействъ	3471	6	1502	35	1240	39	1578	9	563	4	620	—	863	883	69	964	71	674	34	1591	79	1634	47	14732	57	
4) Перечислено изъ добровольнаго страхованія въ обязательное	—	—	—	—	22	34	—	—	131	22	—	—	—	—	—	—	—	—	—	—	—	—	15	70	169	26
5) Позаимствовано изъ другихъ суммъ	3000	—	—	—	—	—	—	—	547	67	700	—	—	—	—	—	—	—	2203	72	1028	77	4020	36	11500	52
6) Перечислено % сбора изъ одного уѣзда въ другой	18000	—	—	—	—	—	—	—	—	—	—	—	—	—	—	—	—	—	—	—	1000	—	—	—	19000	—
Всего прихода	29618	85	4225	34	5872	30	7982	35	2354	33	3037	16	3100	34	6270	3	5148	53	3329	31	10065	77	7760	61	88764	93

Б) По обязательному страхованию.

НАЗВАНІЕ СТАТЕЙ.	РАСХОДЪ.																Итого.																															
	Орловскому.				Мценскому.				Болховскому.				Карачевскому.						Брянскому.				Трубчевскому.				Сѣвскому.				Дмитровскому.				Кромскому.				Малоархангельскому.				Ливенскому.				Елецкому.	
	П		О		У		Ъ		З		Д		А		М		Ъ.		Итого.																													
	Руб.	К.	Руб.	К.	Руб.	К.	Руб.	К.	Руб.	К.	Руб.	К.	Руб.	К.	Руб.	К.	Руб.	К.	Руб.	К.	Руб.	К.	Руб.	К.	Руб.	К.	Руб.	К.	Руб.	К.	Руб.	К.																
1) Выдано вознагражденія за скоть, изрѣзанныя кожи и истребленные предметы . . .	587	—	318	—	1045	50	456	—	326	—	736	—	555	30	784	—	208	—	60	—	1051	95	2340	60	8468	35																						
2) На печатаніе правилъ, описей и бланокъ на 1886 и 1887 г. и на переплетъ книгъ . . .	1250	55	—	—	—	—	—	—	2	65	—	—	—	—	—	—	—	—	—	—	5	—	12	50	1270	70																						
3) На содержаніе страхового отдѣленія при губернской управѣ, канцелярій при уѣздныхъ и на канцелярскіе расходы . . .	2968	62	98	29	175	—	260	—	135	—	200	—	200	—	200	—	200	—	143	—	250	—	225	—	5054	91																						
4) На жалованье и разъѣздные ветеринарамъ и фельдшерамъ . . .	1848	4	948	17	1007	75	1200	—	1200	—	1199	92	1158	26	1140	—	1038	33	1025	—	2274	85	2065	67	16105	99																						
5) На жалованье и разъѣздные агентамъ	525	—	421	20	300	—	600	—	600	—	600	—	600	—	600	—	580	—	600	—	525	—	481	35	6432	55																						
6) На разъѣзды членамъ управъ и ветеринарамъ, командированнымъ въ другіе уѣзды . . .	9	40	—	—	—	—	—	—	—	—	—	—	—	—	—	—	167	—	—	—	—	—	—	—	11	7																						
7) На дезинфекціонныя средства, инструменты, на зарытіе труповъ и наемъ стражниковъ . . .	84	29	—	—	7	50	—	—	—	—	60	76	—	271	31	—	—	—	—	341	70	283	48	1064	88																							
8) На корреспонденцію	83	19	79	59	86	30	59	20	65	—	35	—	69	8	81	71	29	42	30	75	116	10	81	—	816	34																						
9) На ⁰ / ₀ вознагражденіе казначействъ и волостныхъ правленій	225	66	92	20	250	25	346	28	20	40	42	82	181	72	226	46	34	71	5	45	199	80	268	12	1893	87																						
10) На мелочные расходы	2	¹ / ₄	—	—	—	—	—	—	—	—	—	—	—	—	—	—	—	—	—	—	—	—	—	—	2	¹ / ₄																						
11) Возвращено въ уплату долга	20000	—	—	—	—	—	—	—	5	28	200	—	—	—	—	—	—	—	—	1465	11	28	77	—	—	21699	16																					
12) Затчено въ счетъ премии по добровольному страхованію	16	63	—	—	—	—	—	—	—	—	—	—	—	46	52	—	—	—	—	—	—	—	—	—	—	63	15																					
13) Перечислено ⁰ / ₀ сбора изъ одного уѣзда въ другой	1000	—	1000	—	3000	—	4000	—	—	—	—	—	—	—	—	—	2000	—	1000	—	—	—	5000	—	2000	—	19000	—																				
Всего расхода	28600	38	2957	45	5872	30	6921	48	2354	33	3014	34	2840	36	5350	—	3092	13	3329	31	9793	17	7757	72	81882	97																						
Остается на лицо въ кассахъ управъ къ 1 сентября 1886 года	1018	47	1267	89	—	—	1060	87	—	—	22	82	259	98	920	3	2056	40	—	—	272	60	2	89	6881	96																						

В) По добровольно му страхованію.

Название статей.	П р и х о д ъ.																		Итого.							
	П о у ѣ з д а м ѣ.																									
	Орловскому.		Мценскому.		Болховскому.		Карачевскому.		Брянскому.		Трубчевскому.		Съвскому.		Дмитровскому.		Кромскому.		Малоарханг.		Ливенскому.		Елецкому.			
	Руб.	К.	Руб.	К.	Руб.	К.	Руб.	К.	Руб.	К.	Руб.	К.	Руб.	К.	Руб.	К.	Руб.	К.	Руб.	К.	Руб.	К.	Руб.	К.		
1) Поступило страховой премии непосредственно въ управы	3	60	—	—	—	—	—	—	131	22	528	11	75	—	113	74	33	24	—	—	—	—	—	—	884	91
2) Отчислено изъ обязательнаго страхованія въ счетъ премии по добровольному страхованію	16	63	—	—	—	—	—	—	—	—	—	—	—	—	46	52	—	—	—	—	—	—	—	—	63	15
3) Передано изъ казначействъ	33	93	88	—	44	99	—	—	—	—	—	—	—	—	6	90	365	—	—	—	110	6	15	70	664	58
Всего прихода . . .	54	16	88	—	44	99	—	—	131	22	528	11	75	—	167	16	398	24	—	—	110	6	15	70	1612	64

Г) По добровольно му страхованію.

Название статей.	Р а с х о д ъ.																		Итого.							
	П о у ѣ з д а м ѣ.																									
	Орловскому.		Мценскому.		Болховскому.		Карачевскому.		Брянскому.		Трубчевскому.		Съвскому.		Дмитровскому.		Кромскому.		Малоарханг.		Ливенскому.		Елецкому.			
	Руб.	К.	Руб.	К.	Руб.	К.	Руб.	К.	Руб.	К.	Руб.	К.	Руб.	К.	Руб.	К.	Руб.	К.	Руб.	К.	Руб.	К.	Руб.	К.		
1) Возвращено излишне внесеннаго % сбора	—	—	—	—	—	—	—	—	—	—	—	—	—	—	—	68	—	—	—	—	—	—	—	—	—	68
2) Перечислено изъ суммъ добровольнаго страхованія въ обязательное	—	—	—	—	22	34	—	—	131	22	—	—	—	—	—	—	—	—	—	—	—	—	15	70	169	26
Всего расхода . . .	—	—	—	—	22	34	—	—	131	22	—	—	—	—	—	68	—	—	—	—	—	—	15	70	169	94
Остается на лицо въ кассахъ управъ къ 1 сентября 1886 года	54	16	88	—	22	65	—	—	—	—	528	11	75	—	166	48	398	24	—	—	110	6	—	—	1442	70

Д) Сравнительная вѣдомость о приходѣ и расходѣ суммъ.

НАИМЕНОВАНИЕ СТАТЕЙ.	П Р И Х О Д Ъ.			
	По обязательному страхованію.		По добровольному страхованію.	
	Руб.	Коп.	Руб.	Коп.
1) Оставалось на лицо въ кассахъ управъ къ 1-му января 1886 года	28506	15	—	—
2) Поступило непосредственно въ управы:				
Страховой преміи	14826	18	884	91
% на вклады	30	25	—	—
3) Передано изъ казначействъ	14732	57	664	58
4) Отчислено изъ обязательнаго страхованія въ счетъ преміи по добровольному страхованію	—	—	63	15
5) Перечислено изъ добровольнаго страхованія въ обязательное	—	—	169	26
6) Позаимствовано изъ другихъ суммъ	11500	52 ¹ / ₂	—	—
7) Перечислено % сбора изъ одного уѣзда въ другой	19000	—	—	—
Всего прихода	88764	93¹/₂	1612	64

НАИМЕНОВАНИЕ СТАТЕЙ.	Р А С Х О Д Ъ.			
	По обязательному страхованію.		По добровольному страхованію.	
	Руб.	Коп.	Руб.	Коп.
1) Выдано вознагражденій за скоть, изрѣзанныя кожи и истребленные предметы	8468	35	—	—
2) На печатаніе правилъ и бланковъ на 1886 и 1887 г. и на переплетъ книгъ	1270	70	—	—
3) На содержаніе страховаго отдѣленія при губернской управѣ, канцелярій при уѣздныхъ и на канцелярскіе расходы	5054	91	—	—
4) На жалованье и разъѣздные ветеринарамъ и фельдшерамъ	16105	99	—	—
5) На жалованье и разъѣздные агентамъ	6432	55	—	—
6) На разъѣздные членамъ управъ и ветеринарамъ, командируемымъ въ другіе уѣзды	11	7	—	—
7) На дезинфекціонныя средства и инструменты, на зарытіе труповъ павшихъ животныхъ и наемъ стражниковъ	1064	88	—	—
8) На корреспонденцію	816	34	—	—
9) На % вознагражденіе казначействъ и волостныхъ правленій	1893	87 ¹ / ₄	—	—
10) На мелочныя расходы	2	—	—	—
11) Возвращено излишне внесеннаго % сбора	—	—	—	68
12) Отчислено изъ суммъ обязательнаго страхованія въ счетъ преміи по добровольному страхованію	63	15	—	—
13) Перечислено изъ суммъ добровольнаго страхованія въ обязательное	—	—	169	26
14) Возвращено въ уплату долга	21699	16	—	—
15) Перечислено % сбора изъ одного уѣзда въ другой	19000	—	—	—
Всего расхода	81882	97¹/₄	169	94
Остается на лицо въ кассахъ управъ къ 1-му сентября 1886 года	6881	96 ¹ / ₄	1442	70

Къ № 8-му.

ВѢДОМОСТЬ

о количествѣ скота, застрахованнаго по добровольному страхованію съ 1 іюля по 1 октября 1886 года.

Названіе уѣздовъ.	Число застрахо- ваннаго скота.		Сумма обезпе- ченія скота.		Сумма преміи.			
	Мѣстна- го.	Гурто- ваго.	Мѣстна- го.	Гурто- ваго.	Съ мѣстна- го скота.		Съ гурто- ваго скота.	
			Руб.	Руб.	Руб.	К.	Руб.	К.
Орловскій .	170	—	3391	—	135	64	—	—
Мценскій	5	88	150	2200	6	—	88	—
Болховской .	103	—	2062	—	82	48	—	—
Карачевскій	282	—	6725	—	269	—	—	—
Брянскій	79	98	2190	1470	87	60	58	80
Трубчевскій.	472	281	11280	6715	451	20	268	60
Сѣвскій .	338	—	9076	—	363	4	—	—
Дмитровскій	240	56	8798	798	351	92	31	92
Кромской	194	260	4673	6160	186	92	246	40
Малоархангельскій	3	—	140	—	5	60	—	—
Ливенскій .	230	—	5701	—	228	4	—	—
Елецкій .	35	—	1265	—	50	60	—	—
Итого.	2151	783	55451	17343	2218	4	693	72

Бъ № 8-му.

В Ъ Д О М О С Т Ъ

о числѣ павшаго скота, застрахованнаго по добровольному страхованію и о количествѣ ассигнованнаго за него вознагражденія съ 1-го іюля по 1-е октября 1886 года.

П О У Ъ З Д А М Ъ.	Число скота.		Сумма ассигнованнаго вознагражденія.	
	Заѣденнаго звѣрями.	Павшаго.	Рубли.	Коп.
Орловскому .	—	1	42	50
Карачевскому .	—	3	72	25
Брянскому .	—	2	47	50
Трубчевскому .	4	9	240	50
Сѣвскому .	—	2	27	75
Дмитровскому .	—	1	12	75
Кроискому .	—	4	95	50
Итого .	4	22	538	75

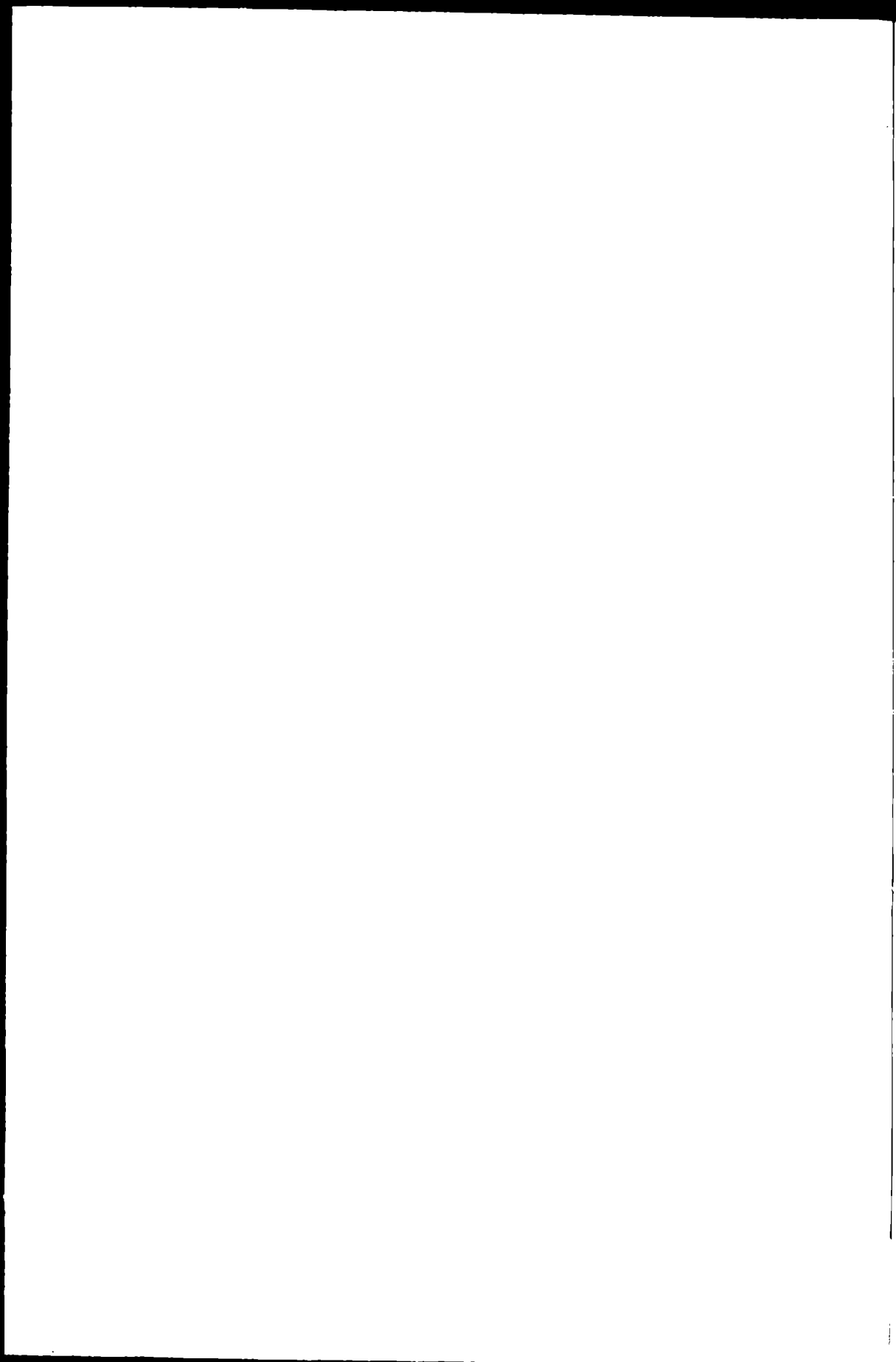

№ 14-й.

КАССОВЫЙ СЧЕТЪ

СТРАХОВАГО СБОРА ПО ОБЕЗПЕЧЕНІЮ

ОТЪ ОГНЯ СТРОЕНІЙ

съ 1-го января по 1-е сентября 1886 года.

А) По обязательному страхованию.

НАИМЕНОВАНИЕ СТАТЕЙ.	П Р И Х О Д Ъ.																Итого.									
	П О У Ъ				З Д А М Ъ.																					
	Орловскому.		Мценско-му.		Болховскому		Карачев-скому.		Брянско-му.		Трубчев-скому.		Съвекому		Дмитров-скому.		Кромско-му.		Малоар-хангель-скому.		Ливенскому		Елецкому			
	Руб.	К.	Руб.	К.	Руб.	К.	Руб.	К.	Руб.	К.	Руб.	К.	Руб.	К.	Руб.	К.	Руб.	К.	Руб.	К.	Руб.	К.	Руб.	К.		
Оставалось на лицо суммъ обязательнаго страхования въ кассахъ губернской и уѣздныхъ управъ къ 1 января 1886 года .	3760	2 ¹ / ₄	2664	72 ¹ / ₄	8990	30 ¹ / ₂	—	—	8327	6 ¹ / ₂	2597	78	13	55 ³ / ₄	11657	57	563	55	598	85	8910	5	8119	40 ¹ / ₂	56202	87 ³ / ₄
1) Передано казначействами страхового сбора:																										
а) въ уѣздныя управы .	—	—	4984	87	1963	80	22985	34	8674	79 ³ / ₄	7096	3	4666	7	10587	35	2059	71	11190	60	11200	34	3226	21	88635	11 ³ / ₄
и б) въ губернскую управу .	27619	45	3631	28 ¹ / ₂	7991	77	13021	64	—	—	—	—	10023	84	—	—	18588	52	—	—	—	—	2894	98	83771	48 ¹ / ₂
2) Отчисленныя губернской управою на содержаніе страховаго управленія, а также высланныя ею суммы въ уѣздныя управы на покрытіе страховыхъ расходовъ	7960	—	2000	—	13000	—	—	—	—	—	—	—	15000	—	12500	—	13700	—	—	—	—	—	2000	—	68160	—
3) Перечисленныя губернской и уѣздными управами на покрытіе страховыхъ расходовъ изъ суммъ добровольнаго страхования	—	—	—	—	749	31 ¹ / ₂	—	—	—	—	—	—	—	—	1013	36	290	23	—	—	292	—	939	39 ¹ / ₂	3284	30
4) Возвращено уѣздными управами въ пополненіе позаимствованныхъ въ прежнее время изъ суммъ страховаго капитала въ уѣздный земскій сборъ	—	—	—	—	—	—	2500	—	—	—	—	—	—	—	—	—	—	—	—	—	—	—	—	—	2500	—
5) Разныхъ поступленій .	—	—	—	—	—	—	—	—	—	—	—	—	25	—	—	—	—	—	48	63	—	—	—	—	73	63
Итого поступило .	35579	45	10616	15¹/₂	23704	88¹/₂	38506	98	8674	79³/₄	7096	3	29714	91	24100	71	34638	46	11239	23	11492	34	9060	58¹/₂	244424	53¹/₄
Всего прихода съ остаткомъ .	39339	47¹/₄	13280	87³/₄	32695	19	38506	98	17001	86¹/₄	9693	81	29728	46³/₄	35758	28	35202	1	11838	8	20402	39	17179	99	300627	41

А) По обязательному страхованию.

НАИМЕНОВАНИЕ СТАТЕЙ.	РАСХОДЪ.																Итого.									
	ОУѢЗДЪ								УѢЗДЪ																	
	Орловскому.		Мценскому.		Болховскому.		Карачьскому.		Брянскому.		Трубченскому.		Съвскому.		Дмитровскому.		Кромскому.		Малоархангельскому.		Ливенскому.		Елецкому.			
	Руб.	К.	Руб.	К.	Руб.	К.	Руб.	К.	Руб.	К.	Руб.	К.	Руб.	К.	Руб.	К.	Руб.	К.	Руб.	К.	Руб.	К.	Руб.	К.		
1) На возмѣщеніе пожарныхъ убытковъ	17156	81	2393	70	14051	49	21424	88	5006	95	7205	50	17986	14	15366	18	13319	67	7705	18	5167	2	3987	75	130771	27
2) На содержаніе канцеларій страхового управленія при губернской управѣ и при 11 уѣздныхъ управахъ	4908	79	216	—	175	—	266	72	216	64	291	64	225	—	187	75	178	67	216	64	216	—	225	—	7323	85
3) На разѣзды по дѣламъ страхованія.	57	40	—	—	—	—	—	—	—	—	—	—	—	—	—	—	—	—	—	—	—	—	—	—	57	40
4) Возвращено излишне внесенной страховой преміи	—	—	—	—	—	—	—	—	—	—	—	—	9	90	—	—	8	26	3	24	—	93	—	—	22	33
5) На содержаніе 12-ти техниковъ.	466	64	408	31	291	65	466	64	466	64	350	—	466	64	434	16	729	66	466	64	466	64	466	64	5480	26
6) Процентное вознагражденіе																										
а) агентамъ	77	97	314	7	335	18	164	19	137	61	111	65	97	22	40	73	219	70	65	17	288	79	323	75	2206	3
б) казначействамъ	151	51	22	88	66	85	124	13	80	39	45	40	150	96	109	55	151	78	61	44	135	86	84	45	1185	20
7) На корреспонденцію.	297	63	100	54	93	14	78	76	78	68	38	12	84	89	105	88	117	95	65	—	127	15	103	4	1290	78
8) Выдано въ награду волостнымъ писарямъ за аккуратное веденіе страховой отчетности.	10	—	145	—	265	—	45	—	120	—	—	—	40	—	—	—	—	—	—	—	—	—	45	—	670	—
9) Выслано страховыхъ суммъ въ губернскую управу:																										
а) уѣздными управами	—	—	5000	—	8000	—	2500	—	6000	—	—	—	—	—	18000	—	—	—	—	—	14000	—	8000	—	61500	—
б) казначействами	—	—	3617	28 1/2	7960	—	13000	—	—	—	—	—	10000	—	—	—	18500	—	—	—	—	—	2885	—	55962	28 1/2
10) Перечислено въ суммы:																										
а) добровольнаго страхованія	—	—	—	—	—	—	—	—	—	—	—	—	—	—	—	—	290	23	471	94	—	—	939	39 1/2	1701	56 1/2
б) уѣзднаго земскаго сбора	—	—	—	—	—	—	436	66	—	—	—	—	—	—	—	—	—	—	—	—	—	—	—	—	436	66
в) по страхованію рогатаго скота	—	—	—	—	—	—	—	—	500	—	—	—	—	—	—	—	—	—	1475	48	—	—	—	—	1975	48
Всего въ расходѣ.	23126	75 1/4	12247	78 1/2	31238	31	38506	98	12606	91	8012	31	29060	75	34244	25	33515	92	10530	73	20402	39	17060	21 1/2	270583	11 1/4
Въ остаткѣ въ 1 сентября 1886 г.	16212	72	1033	9 1/4	1456	88	—	—	4394	95 1/4	1651	50	667	71 3/4	1514	3	1686	9	1307	35	—	—	119	96 1/2	30044	29 3/4

Б) По добровольно му страхованію.

НАИМЕНОВАНИЕ СТАТЕЙ.	П р							
	О у							
	Орловскому.		Мценско-му.		Болховскому		Карачевскому.	
	Руб.	К.	Руб.	К.	Руб.	К.	Руб.	К.
Оставалось суммъ добровольнаго страхованія въ кассахъ губернской и уѣздныхъ управъ къ 1 января 1886 года .	10300	9 1/2	105	84 1/4	2091	62	—	—
1) Передано казначействами страховаго сбора:								
а) въ губернскую управу	1763	23 1/2	—	—	—	—	—	—
в) въ уѣздныя управы	—	—	827	23	2264	20	3457	48 1/2
2) Отчисленныя на содержаніе страховаго управленія и высланныя ею въ уѣздныя управы на покрытіе страховыхъ расходовъ	120	—	—	—	—	—	—	—
3) Перечисленныя изъ суммъ обязательнаго страхованія	—	—	—	—	—	—	—	—
4) Разныхъ поступленій .	—	—	300	—	—	—	—	—
Итого поступило .	1883	23 1/2	1127	23	2264	20	3457	48 1/2
Всего прихода съ остаткомъ								
къ 1-му сентября 1886 года .	12183	33	1233	7 1/4	4355	82	3457	48 1/2

И Х О Д Ъ.																Итого.	
Ъ З Д А М Ъ.																	
Брянско-му.		Трубчевскому.		Сѣвскому		Дмитровскому.		Кромскому.		Малоархангельскому.		Линенскому		Елецкому		Руб.	К.
Руб.	К.	Руб.	К.	Руб.	К.	Руб.	К.	Руб.	К.	Руб.	К.	Руб.	К.	Руб.	К.		
1611	30	1641	31	39	45	706	80	120	54	249	12	3084	49	1178	93 1/2	21129	50 1/4
—	—	—	—	—	—	—	—	—	—	—	—	—	—	—	—	1763	23 1/2
1415	76	1215	44	1530	—	1878	9	2116	78	3156	81	1174	89	1014	99	20051	67 1/2
—	—	—	—	3000	—	500	—	—	—	—	—	—	—	—	—	3620	—
—	—	—	—	—	—	—	—	290	23	471	94	—	—	939	39 1/2	1701	56 1/2
—	—	—	—	—	—	—	—	—	—	—	—	—	—	—	—	300	—
1415	76	1215	44	4530	—	2378	9	2407	1	3628	75	1174	89	1954	38 1/2	27436	47 1/2
3027	6	2856	75	4569	45	3084	89	2527	55	3877	87	4259	38	3133	32	48565	97 3/4

Б) По добровольному страхованию.

НАИМЕНОВАНИЕ СТАТЕЙ.	РАСХОДЪ.																						Итого.			
	П О У Б								З Д А М Ъ.																	
	Орловскому.		Мценско-му.		Болховскому		Карачев-скому.		Брянско-му.		Трубчев-скому.		Съвскому		Дмитров-скому.		Кромско-му.		Малоар-хангель-скому.		Ливенскому				Елецкому	
	Руб.	К.	Руб.	К.	Руб.	К.	Руб.	К.	Руб.	К.	Руб.	К.	Руб.	К.	Руб.	К.	Руб.	К.	Руб.	К.	Руб.	К.			Руб.	К.
1) Навозмѣщеніе пожарныхъ убытковъ .	1451	33	300	—	1830	95	595	—	—	—	2600	—	3766	—	1604	50	386	66	2517	56	180	6	80	—	15312	6
2) Выдано въ процентное вознагражденіе:																										
а) казначействамъ .	21	77	2	59	10	44	13	67	11	30	8	3	8	35	11	43	15	78	17	47	10	10	6	43	137	36
б) агентамъ .	225	13	48	62	100	63	220	94	121	65	—	—	28	3	25	89	171	91	231	94	109	12	100	61	1384	47
3) Возвращено излишне внесенной преміи	—	—	—	—	16	49	—	—	14	43	—	—	—	—	3	92	—	—	7	37	11	74	—	—	53	95
4) Перечисленные въ суммы:																										
а) обязательнаго страхованія	—	—	—	—	749	31	—	—	—	—	—	—	—	—	1013	36	290	23	—	—	292	—	939	39	3284	30
б) въ уѣздный земскій сборъ .	—	—	—	—	2627	87	—	—	—	—	—	—	—	—	—	—	—	—	—	—	—	—	—	—	2627	87
в) по страхованію рогатаго скота .	—	—	—	—	—	—	—	—	—	—	—	—	—	—	—	—	—	—	—	—	1000	—	—	—	1000	—
5) На изготовленіе страховыхъ знаковъ.	154	25	—	—	—	—	—	—	—	—	—	—	—	—	—	—	—	—	—	—	—	—	—	—	154	25
6) На разные предметы	—	—	—	—	—	—	—	—	—	—	—	—	—	—	—	—	—	—	—	—	—	—	—	60	—	60
Итого расхода .	1852	48	351	21	2707	82	3457	48	147	38	2608	3	3802	38	2659	10	864	58	2774	34	1603	2	1127	3 1/2	23954	87
Въ остаткѣ																										
къ 1-му сентября 1886 года .	10330	84	881	86	1647	99	—	—	2879	65	248	72	767	7	425	79	1662	97	1103	53	2656	36	2006	28	24611	10

С Ч Е Т Ъ

о суммахъ страхового сбора, состоявшихъ на безсрочномъ вкладѣ въ Орловскомъ отдѣленіи государственнаго банка.

Приходъ.	С У М М А.				Расходъ.	С У М М А.			
	Руб.	Коп.	Руб.	Коп.		Руб.	Коп.	Руб.	Коп.
Къ 1-му января 1886 года оставалось	—	—	11125	9					
П о с т у п и л о:									
1) Выслано въ губернскую управу страховых суммъ:					1) Выслано въ уѣздныя управы на выдачу погорѣльцамъ пособій и въ Карачевское уѣздное казначейство для доставленія въ Карачевскую уѣздную управу на покрытіе страховыхъ расходовъ.	81200	—		
а) уѣздными казначействами	61730	57 ¹ / ₂			2) Внесено въ Орловское губернское казначейство страховыхъ пошлинъ за застрахованіе отъ огня строеній по правиламъ добровольнаго страхованія	914	43		
б) — управами	59000	—			3) Позаимствованы въ суммы богоугодныхъ заведеній	20000	—		
2) Представлены Карачевскою управою въ уплату позаимствованныхъ въ прежнее время изъ страхового капитала въ уѣздный земскій сборъ.	2500	—			4) Выдано губернскою управою г-жи Пузановой въ вознагражденіе за сгорѣвшія ея строенія, за страхованныя въ земствѣ и состоявшія въ деревнѣ Поповкѣ Дмитровскаго уѣзда	500	—		
3) Получено % со вкладовъ за 1885 годъ.	2733	99			5) На основаніи постановленія губернской управы отъ 8 февраля 1886 г., уполчено по счету частному повѣренному Свиридову за веденіе дѣла по предъявленію иска въ 5000 р. къ бывшему предсѣдателю Кромской управы г. Филатову, нынѣ умершему	42	75		
					6) Отчислено, согласно смѣты 1886 г., (ст. 1, 5, 7, 8, 10 и 12) на содержаніе страхового отдѣленія при губернской управѣ, на разъѣзды по дѣламъ страхованія, на корреспонденцію, канцелярскіе расходы и печатаніе бланковъ	8080	—		
Итого поступило.			125964	56 ¹ / ₂	Итого въ расходъ			110737	18
Всего прихода съ остаткомъ.			137089	65 ¹ / ₂	Въ остаткѣ къ 1 сентября 1886 года			26352	47 ¹ / ₂
					Балансъ			137089	65 ¹ / ₂

С Ч Е Т Ъ

о долгахъ страховому капиталу.

ПРИХОДЪ.	Сумма.		РАСХОДЪ.	Сумма.	
	Рублн.			Рублн.	
Къ 1 января 1886 года оставалось въ долгу:					
а) на суммахъ губернскаго земскаго сбора . . .	90000				
б) на суммахъ богоугодныхъ заведеній . . .	71041				
		161041			
Позаимствовано въ суммы богоугодныхъ заведеній	—	20000	Съ 1 января 1886 года по 1 сентября 1886 года возврата не было. . .		
Итого прихода съ остаткомъ	—	181041	Въ остаткѣ къ 1 сентября 1886 года	—	181041

С Ч Е Т Ъ

суммъ, состоящихъ въ долгу къ 1 декабря 1886 года за уѣздными земскими управами за лѣченіе въ губернской земской больницѣ больныхъ, принадлежащихъ къ уѣздамъ.

Название уѣздовъ.	СОСТОИТЬ.		Название уѣздовъ.	СОСТОИТЬ.	
	Руб.	Коп.		Руб.	Коп.
Орловскому .	21541	—	Сѣвскому .	349	78 ¹ / ₂
Мценскому .	1595	61	Дмитровскому .	453	35 ¹ / ₂
Волховскому .	23661	87 ³ / ₄	Кромскому .	1322	54
Карачевскому .	—	—	Малоархангельскому .	1499	9
Брянскому .	—	—	Ливенскому .	—	—
Трубчевскому .	—	—	Елецкому .	1769	80
			Итого	52193	5³/₄

Примѣчаніе: За майскую и сентябрьскую трети сего года требовательныя вѣдомости на полученіе денегъ за лѣченіе больныхъ съ уѣздныхъ земствъ еще не отосланы въ уѣздныя управы, и такимъ образомъ долгъ къ 1 января 1887 года будетъ значительно больше.

Предсѣдатель *П. Шеншинъ.*

Члены: { *Барышниковъ.*
Римскій-Норсановъ.
Савиновъ.

